

Copenhague, Estocolmo, Báltico y Helsinki

ITINERARIO KNA10100

8 días

ITINERARIO

DíA 1. Sábado: Ciudad de origen - Copenhague.

Presentación en el aeropuerto con suficiente antelación para tomar el vuelo elegido a Copenhague. Llegada a capital danesa. Traslado al hotel y tiempo libre. Recibirá en la tarde información para el inicio de su circuito a través de los carteles informativos localizados en la recepción del hotel. **Alojamiento**.

DíA 2. Domingo: Copenhague.

Desayuno. Por la mañana incluimos una visita panorámica con guía local de la capital danesa, ciudad conocida por su calidad de vida, respeto por la sostenibilidad y rica vida cultural. Conoceremos “La Sirenita”, el puerto de Nyhavn con sus edificios históricos coloridos, el exterior del Palacio de Amalienborg donde reside la familia real danesa, la plaza del ayuntamiento y la zona del parque Tivoli. Tiempo libre. **Alojamiento** .

DíA 3. Lunes: Copenhague - Jonkoping - Vadstena - Estocolmo.

Desayuno. Saldremos hacia Helsingor, la ciudad de Hamlet, en la que destaca su gran Castillo de Kronborg. Tras ello un pequeño ferry (corta travesía de 20 minutos) nos lleva a Suecia. Viajamos entre bonitos paisajes de grandes lagos y densos bosques. Jonkoping, tiempo para almorzar en esta moderna y pequeña ciudad ubicada junto a su gran lago. Continuación a Vadstena, pintoresca población junto al lago con sus casas antiguas y su gran castillo del siglo XIV que fue convertido en monasterio. Continuación a Estocolmo, llegada al final del día a la capital de Suecia, hermosa ciudad en el archipiélgao del Mar Báltico conectadas entre sí por numerosos puentes y transbordadores y conocida por su rica historia, impresionante arquitectura y su combinación de modernidad y tradición. **Alojamiento**.

DíA 4. Martes: Estocolmo.

Desayuno. Realizaremos una visita panorámica de esta bellísima capital construida sobre 14 islas unidas entre sí. Conoceremos Gamla Stand o “Ciudad entre los Puentes”, casco antiguo de la ciudad repleto de vida donde se encuentran muchos de los edificios monumentales como el Museo Nóbel, situado junto a la Plaza Mayor de Stortorget, que homenajea a los ganadores de los Premios Nobel, la Catedral o el Palacio Real. Cuando sea posible podremos tener una bonita vista desde el mirador de Fjällgatan. Tiempo libre. Recomendamos conocer sus museos y parques. Opcionalmente le sugerimos una visita al ayuntamiento y al buque-museo Vasa. **Alojamiento**.

DíA 5. Miércoles: Estocolmo - Ferry Estocolmo - Turku.

Desayuno. Día libre en Estocolmo. Al final de la tarde embarcamos en moderno ferry, en camarotes dobles, cabinas internas con baño, rumbo hacia Finlandia. **Noche a bordo.**

DíA 6. Jueves: Ferry Estocolmo - Turku - Naantali - Helsinki.

Desayuno. Recomendamos que al amanecer suba a cubierta; la llegada a Finlandia se realiza contorneando el archipiélago de Aland. Cientos de islas cubiertas de bosques. Hermosos paisajes desde el mar. Desembarque y un paseo por Turku ciudad con fuerte influencia sueca. Seguimos posteriormente a la vecina ciudad de Naantali, muy pintoresco pueblo de casitas de madera junto al mar. Continuación a Helsinki,

llegada, tiempo para almorzar. Tarde libre, podrá usted conocer esta ciudad con, su antiguo mercado, la influencia rusa en sus edificios e iglesias. **Alojamiento**.

DíA 7. Viernes: Helsinki.

Desayuno. Incluimos un paseo en barco (transporte regular acuático) a las islas de Suomenlinna, seis islas en la que destaca la gran fortaleza que protegía la entrada a la ciudad y que ha sido declarada Patrimonio de la Humanidad- Paseo por la zona (podremos pasar de una isla a otra a través de sus pequeños puentes peatonales). Tiempo libre posteriormente. **Alojamiento**.

DíA 8. Sábado: Helsinki – Ciudad de origen.

Desayuno. A la hora que le indique nuestro guía, traslado al aeropuerto para tomar su vuelo de regreso a casa. Fin de nuestros servicios.

IMÁGENES



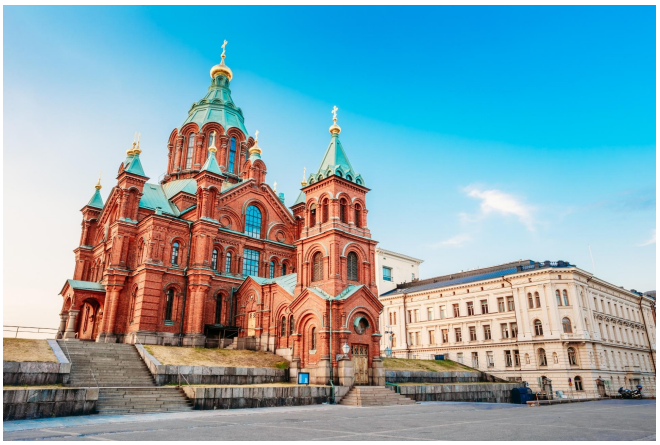







ALOJAMIENTOS PREVISTOS O SIMILARES

PROFIHOTELS NACKA

QUALITY HOTEL GLOBE

SCANDIC TALK

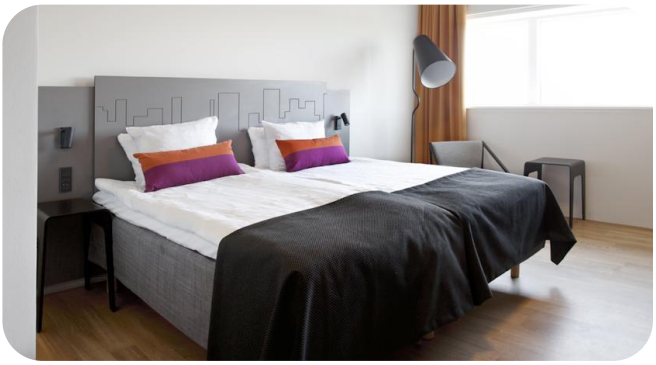

SCANDIC SYDHAVNEN
COPENHAGUE

Las habitaciones del Scandic Sydhavnen presentan suelo de madera y disponen de aire acondicionado, escritorio y baño privado. Algunas de ellas también incluyen zona de estar con sofá.

El Scandic Sydhavnen Hotel sirve un desayuno buffet abundante, con productos biológicos. El restaurante es elegante y luminoso, prepara platos internacionales y tiene una terraza de verano. El bar cuenta con una biblioteca pequeña y la tienda del vestíbulo, abierta las 24 horas, ofrece bebidas, aperitivos y artículos de aseo.

Los más pequeños disfrutarán del minigolf y de una sala de juegos con juguetes y juegos de ordenador.

Las tiendas de moda y los restaurantes de Vesterbro se encuentran a menos de 15 minutos a pie. La estación de Sydhavn se halla a 150 metros.

Vesterbro es una opción genial para los viajeros interesados en las compras, los museos y las visitas turísticas.

Información importante
No admiten mascotas

FAIRFIELD BY MARRIOTT COPENHAGEN NORDHAVN



SCANDIC PARK HELSINKI
HELSINKI

Este hotel, situado frente a la bahía Töölö, a 600 metros del Finlandia Hall diseñado por Alvar Aalto y a 15 minutos a pie de la estación central de Helsinki, ha sido renovado en 2014 y ofrece conexión WiFi gratuita y acceso gratuito a la piscina cubierta y a la sauna.

Las cómodas habitaciones del Scandic Park Helsinki cuentan con minibar, TV vía satélite y baño con calefacción por suelo radiante.

El restaurante Famu utiliza productos ecológicos y sirve platos internacionales con un toque moderno. El desayuno buffet ecológico incluye 101 opciones revitalizantes. Se ofrece café de comercio justo recién hecho durante todo el día.

En el establecimiento se puede reservar una terraza en la azotea con bañera de hidromasaje y sauna, así como masajes y tratamientos de spa. En el gimnasio cercano hay instalaciones de fitness modernas.

El autobús del servicio de enlace con el aeropuerto de Helsinki para fuera del hotel y el parque de atracciones de Linnanmäki queda a 18 minutos en tranvía.

Eteläinen Suurpiiri es una opción genial para los viajeros interesados en el diseño, la arquitectura y los museos.

Este hotel cuenta con los siguientes servicios

Instalaciones de negocios

- Fax / fotocopiadora (de pago)
- Salas de reuniones / banquetes (de pago)

General

- Alquiler de coches
- Prohibido fumar en todo el establecimiento
- Ascensor
- Habitaciones familiares
- Adaptado personas de movilidad reducida
- Habitaciones no fumadores

Piscina y bienestar

- Piscina
- Gimnasio

Idiomas que se hablan

- inglés

Comida & bebida

- Bar

Servicios más populares

- Parking
- Conexión WiFi gratuita
- Piscina
- Admite mascotas
- Habitaciones familiares
- Bar

Servicios de recepción

- Guardaequipaje
- Recepción 24 horas

Servicios de limpieza

- Servicio de limpieza en seco (de pago)
- Servicio de lavandería (de pago)

Información importante

No admiten mascotas



RADISSON BLU SEASIDE HOTEL, HELSINKI HELSINKI

Este alojamiento está a 12 minutos a pie de la playa. Este hotel moderno y ecológico se encuentra en el distrito financiero de Ruoholahti, a 1 km de los principales centros comerciales y de transporte de Helsinki. Está situado frente al mar, en el golfo de Finlandia, y ofrece centro de fitness, WiFi gratuita y salón en la planta superior.

Las habitaciones del Radisson Blu Seaside Hotel disponen de set de té/café, minibar, TV por cable, aire acondicionado y colchón con espuma viscoelástica. Algunas cuentan con vistas panorámicas al golfo de Finlandia.

El restaurante Bistro Gimis presenta una temática portuaria. Todos los días se sirve un desayuno buffet variado. El menú a la carta incluye platos de pescado con ingredientes locales. La carta de bebidas ofrece cócteles locales y cervezas de cervecerías finlandesas pequeñas.

El aeropuerto internacional de Helsinki-Vantaa está a 40 minutos en coche y la terminal de ferris occidental, a menos de 2 km. Hay una parada de tranvía justo al lado del hotel, mientras que la parada de metro de Ruoholahti está a 10 minutos a pie.

Eteläinen Suurpiiri es una opción genial para los viajeros interesados en el diseño, la arquitectura y los museos.

Información importante

No admiten mascotas

FERRY ESTOCOLMO TURKU

MOXY COPENHAGUE SYDHAVNEN

SCANDIC MEILAHTI

EL PRECIO INCLUYE

- Vuelos: El "precio desde" mostrado corresponde únicamente a los servicios terrestres del viaje. Los vuelos se cotizarán en función de la fecha de viaje, aeropuerto de salida y disponibilidad aérea. El precio final incluirá todos los servicios contratados, incluyendo vuelos.
- Servicios generales de Kannak:
- Recorrido en autocar con guía en español.
- 7 noches de estancia en los hoteles previstos o similares con desayuno incluido.
- Seguro básico de viaje.
- Traslados de llegada y de salida.
- Visita panorámica en Copenhague y Estocolmo.
- Ferry en Rostock (Alem) / Gedser (Dinam), Helsingor (Dinam) / Suecia, Estocolmo Suecia / Turku Fin.
- Barco a las Islas de Suomenlinna en Helsinki.

Calendario

8 día/s y 7 noche/s
Periodicidad: diario

-

OPCIÓN PAQUETES

OPCIONES DE CIRCUITO

Opción Comidas Plus

Si elige contratarla, nuestra Opción Comidas Plus le incluye las siguientes comidas o cenas:

- Día 4. Almuerzo en Estocolmo

- Día 6. Almuerzo en Helsinki