Estambul, Ankara y Capadocia

ITINERARIO KNA10025

6 días

Kannak

ITINERARIO

DíA 1. Lunes: Ciudad de origen - Estambul.

Presentación en el aeropuerto con suficiente antelación para tomar el vuelo elegido a Estambul. Llegada a la capital más importante de Turquia y una de las más hermosas del mundo. Traslado al hotel y tiempo libre. Recibirá en la tarde información para el inicio de su circuito a través de los carteles informativos localizados en la recepción del hotel. **Alojamiento**.

DíA 2. Martes: Estambul.

Desayuno. Visita panorámica de la ciudad, nos encontramos en una ciudad construida sobre dos continentes. En nuestro tour entraremos en la Mezquita de Suleyman el Magnífico (la mayor de Estambul), conoceremos las murallas, el cuerno de oro, el barrio de pescadores y admiraremos el exterior de Santa Sofía.
Al final de la tarde brindaremos un traslado al barrio de Taksim, la zona más comercial y con más vida local de la ciudad. Tiempo para cenar en alguno de sus numerosos restaurantes, podrá también tomar el antiguo tranvía que atraviesa la zona o acercarse a la próxima Torre Gálata. **Alojamiento**.

DíA 3. Miércoles: Estambul - Ankara.

Desayuno. A primera hora de la mañana incluiremos la entrada y visita al Palacio de Topkapi, el que fue centro administrativo del imperio Otomano con sus magníficos patios y sus pabellones.
Tras ello, realizaremos un paseo en barco por el Bósforo de unas dos horas. El Bósforo es un estrecho que conecta el Mar Negro con el Mar de Mármara separando Estambul en dos partes: la europea y la asiática. Disfrutaremos viendo la animación del estrecho con todos sus barcos, pasaremos bajo los dos puentes que unen Europa y Asia y admiraremos los palacios de los sultanes, las típicas casas de madera, las villas otomanas.
Desembarcaremos en la parte asiática, en barrio de Uskudar y seguimos nuestra ruta hacia la Península de Anatolia. Llegada a Ankara, **cena incluida y alojamiento.**

DíA 4. Jueves: Ankara - Capadocia.

Desayuno. Tras el desayuno incluimos visita de Ankara, la capital cosmopolita de Turquía, con más de 5 millones de habitantes y mucha vida cultural con su centro de artes escénicas, que alberga el Ballet y la Ópera Estatal, la Orquesta Sinfónica Presidencial y muchas compañías de teatro nacionales. Conoceremos el impresionante Mausoleo de Ataturk, el potente castillo de Ankara, cuya primera construcción fue 8 siglos antes de Cristo. Incluimos también la entrada al Museo de las civilizaciones de Anatolia que nos permite entender las diferentes culturas que dejaron su huella en Turquía. Continuamos hacia la región de Capadocia, y, en ruta tendremos tiempo para almorzar junto al Lago Salado, con sus increíbles paisajes. Posteriormente visitamos Hacibektas, con el máximo respeto a los peregrinos (ropa adecuada y silencio sugerido durante la visita) santuario que alberga la tumba de Hacibecktas, místico sufí del siglo XIII. Continuación a Nevsheir. **Cena y alojamiento.**

DíA 5. Viernes: Capadocia.

Desayuno. Día completo en la fantástica región de Capadocia, con sus paisajes lunares, sus iglesias y pueblos trogloditas. Conocemos el Valle de Goreme (*entrada incluida*) con su museo al aire libre y sus

iglesias excavadas en las rocas. Visitaremos Uchisar, fortaleza natural. En Kaimacli conoceremos la ciudad subterránea que podía albergar 30 000 personas. Regresando hacia Avanos, paramos en Pasabag, el valle de las hadas y caminaremos en este espectacular recinto natural. Tiempo libre y cena incluida. **Alojamiento**.

DíA 6. Sábado: Capadocia - Ciudad de Origen.

Desayuno. A la hora que le indique nuestro guía, traslado al aeropuerto para tomar su vuelo de regreso a casa. Fin de nuestros servicios.

IMÁGENES

ALOJAMIENTOS PREVISTOS O SIMILARES

RAMADA CAPPADOCIA
REGIÓN CAPADOCIA

Las habitaciones incluyen TV de pantalla plana, aire acondicionado y minibar. Además, tienen baño privado con bañera, secador de pelo y artículos de aseo gratuitos. También cuentan con zona de estar y TV vía satélite.

La recepción está abierta las 24 horas. El establecimiento alberga varias tiendas y proporciona servicios de planchado y lavandería. En el establecimiento y los alrededores se pueden practicar diversas actividades, como ping pong. El establecimiento ofrece aparcamiento gratuito.

El Ramada Cappadocia se halla a pocos pasos del mirador del atardecer del valle Rojo. El hotel está a 4,8 km de la ciudad subterránea de Maz? y del monasterio de Nikolos y a 15,3 km de la iglesia de la Manzana. El aeropuerto de Nevsehir se encuentra a 33 km.

Este hotel cuenta con los siguientes servicios

Instalaciones de negocios

- Centro de negocios
- Salas de reuniones / banquetes (de pago)

Exteriores

- Mobiliario exterior
- Terraza
- Jardín

General

- Servicio de traslado
- Aire acondicionado
- Prohibido fumar en todo el establecimiento
- Calefacción
- Alquiler de coches
- Tienda de recuerdos
- Ascensor
- Suite nupcial
- Habitaciones familiares
- Adaptado personas de movilidad reducida
- Habitaciones no fumadores
- Servicio de habitaciones

Piscina y bienestar

- Piscina
- Gimnasio
- Paquetes de spa / bienestar
- Zona de spa / relajación
- Instalaciones de spa
- Tumbonas / sillas de playa

Idiomas que se hablan

- inglés

Actividades

- Tours en bici (de pago)

Comida & bebida

- Vino / champán (de pago)
- Menú para niños (de pago)
- Snack-bar
- Bar

Servicios más populares

- Bar

Información importante

No admiten mascotas

MUSTAFA CAPPADOCIA RESORT
REGIÓN CAPADOCIA

Las habitaciones del Hotel Mustafa están decoradas en tonos suaves y cuentan con minibar y TV vía satélite.

Los 2 restaurantes del hotel son de estilo bufé y sirven platos de comida internacional en la zona de comedor al aire libre, situada junto a la piscina. El bar ofrece bebidas frías y calientes.

El hotel está a 5 minutos en coche de la terminal de autobuses de Urgup y a 50 km del aeropuerto Nevsehir Cappadocia.

Este hotel cuenta con los siguientes servicios

Instalaciones de negocios

- Salas de reuniones / banquetes (de pago)

Exteriores

- Terraza / solárium
- Terraza
- Jardín

General

- Servicio de traslado
- Aire acondicionado
- Prohibido fumar en todo el establecimiento
- Calefacción
- Alquiler de coches
- Almuerzos para llevar
- Tienda de recuerdos
- Ascensor
- Adaptado personas de movilidad reducida
- Habitaciones no fumadores
- Servicio de habitaciones

Piscina y bienestar

- Piscina
- Gimnasio
- Piscina al aire libre

Idiomas que se hablan

- inglés

Comida & bebida

- Bombones o galletas (de pago)
- Fruta (de pago)
- Botella de agua (de pago)
- Vino / champán (de pago)
- Menú para niños (de pago)
- Snack-bar
- Desayuno en la habitación
- Bar

Servicios más populares

- Piscina
- Conexión WiFi gratuita
- Parking gratis
- Piscina al aire libre
- Bar

Aparcamiento

Información importante

No admiten mascotas

MOVENPICK ?STANBUL HOTEL GOLDEN HORN ESTAMBUL

Este hotel, con un diseño contemporáneo combinado con la tradición del Cuerno de Oro, ofrece habitaciones amplias, la mayoría con maravillosas vistas al Cuerno de Oro. Todas las habitaciones están equipadas con set de té y café gratuito, TV de pantalla plana vía satélite de 40 pulgadas, caja fuerte para ordenador portátil y albornoces. Algunas habitaciones también tienen balcón. El servicio de guardería está sujeto a petición y reserva previa.

El restaurante The CulinArt, abierto todo el día, dispone de cocina abierta y propone una amplia selección de platos mediterráneos innovadores y especialidades suizas y turcas. El abundante desayuno buffet consta de una selección de platos deliciosos, como diferentes tipos de queso, tortillas, huevos revueltos, "menemen", varios tipos de pan y zumos de fruta recién exprimidos, entre otros muchos productos. El menú infantil también incluye platos saludables. Los huéspedes pueden degustar más de 150 tipos de queso en la exclusiva Ariste, la tienda de quesos del hotel.

El salón de la azotea Skydome goza de vistas magníficas al bonito estuario Cuerno de Oro y prepara cócteles sofisticados. En la terraza hay barbacoa y una amplia selección de pipas de agua. La terraza de algunas habitaciones también cuenta con pipa de agua. El centro de bienestar Serenity está equipado con baño turco, baño de vapor, sauna y un gimnasio abierto las 24 horas. Se realizan masajes variados, por un suplemento. El establecimiento también cuenta con un médico, disponible durante el día.

El hotel proporciona bicicletas de uso gratuito y se organizan excursiones privadas en barco por el estuario Cuerno de Oro, a lo largo del estrecho del Bósforo. También se puede practicar vela y remo por la costa del Cuerno de Oro.

A solo 800 metros del hotel hay un teleférico que conduce a la colina Pierre Loti, con vistas elevadas al Cuerno de Oro. Hay numerosos restaurantes, cafeterías, iglesias, galerías de arte y tiendas de diseño. El establecimiento se encuentra a 8 km de Pera, el centro cultural, artístico, de alta cocina y de ocio nocturno. El servicio de traslado gratuito a Taksim y Eminonu opera 3 veces al día. Bajo petición, el hotel puede gestionar servicios de traslado gratuitos a centros comerciales y zonas de

Información importante

No admiten mascotas

WINDSOR CONVENTION CENTER ISTANBUL

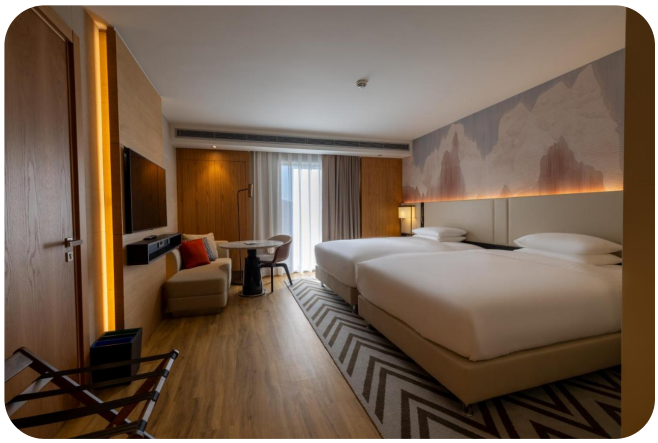

CAPPADOCIA MARRIOTT HOTEL NEVSEHIR

Cappadocia Marriott Hotel está en Nev?ehir, a 6 km de Castillo de Uchisar, y dispone de alojamiento con piscina de temporada al aire libre, parking privado gratis, centro de fitness y jardín. El alojamiento dispone de restaurante y también tiene salón de uso común, piscina cubierta y sauna. El hotel ofrece terraza y recepción 24 horas. El hotel ofrece habitaciones con aire acondicionado, armario, cafetera, minibar, caja fuerte, TV de pantalla plana y baño privado con ducha. En Cappadocia Marriott Hotel, las habitaciones disponen de ropa de cama y toallas. El desayuno está disponible e incluye opciones buffet, continentales o vegetarianas. La zona es ideal para practicar ciclismo, y en el alojamiento hay alquiler de coches. Hay un hammam, una peluquería y un centro de negocios en el alojamiento. Zelve Open Air Museum? está a 15 km del alojamiento, y Nikolos Monastery está a 17 km. El aeropuerto (Aeropuerto de Nev?ehir Kapadokya) está a 30 km, y el alojamiento ofrece servicio de traslado de pago para ir o volver del aeropuerto.

Información importante

No admiten mascotas

RADISSON BLU ANKARA
ANKARA

El céntrico Radisson Blu Ankara tiene vistas panorámicas del parque temático y está junto a Istiklal Caddesi. El establecimiento dispone de habitaciones amplias y ofrece WiFi, aparcamiento privado y centro de fitness gratuitos.

Las habitaciones son modernas y tienen aire acondicionado, miradores, TV vía satélite, cajas fuertes para ordenador portátil y vistas al parque Gençlik y al mausoleo de Atatürk.

El Radisson cuenta con un elegante bar y una cafetería que sirve platos mexicanos, y en verano se puede comer en la terraza jardín del restaurante.

En el centro de fitness del Radisson Blu Ankara hay sauna y diversos aparatos de ejercicio cardiovascular y musculación. La entrada y la zona del vestíbulo han sido renovadas en 2018.

El hotel se halla a 22 km del aeropuerto internacional de Ankara-Esenboga y está al lado de la estación de metro de S?hhiye, que ofrece excelente servicio de transporte público.

Información importante

No admiten mascotas

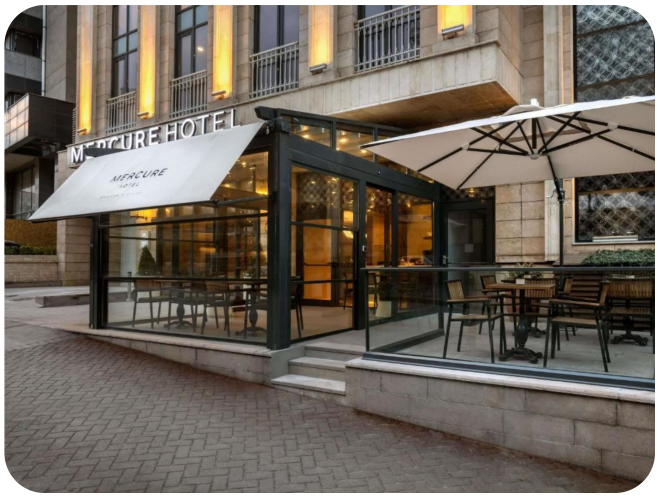

MERCURE ANKARA KIZILAY
ANKARA

Mercure Ankara K?z?lay es un alojamiento con una ubicación excelente en Ankara que ofrece habitaciones con aire acondicionado y wifi gratis, parking privado gratis y servicio de habitaciones. Todas las opciones de alojamiento de este hotel de 4 estrellas tienen vistas a la ciudad, centro de fitness y salón de uso común. El restaurante sirve platos de cocina internacional y el bar es ideal para tomar algo. Todas las unidades incluyen TV con canales vía satélite, minibar, hervidor, ducha, artículos de aseo gratuitos y escritorio. El baño privado está equipado con bañera, secador de pelo y zapatillas. Todas las habitaciones disponen de caja fuerte. El desayuno ofrece opciones buffet, vegetarianas o halal. En recepción se habla inglés y turco, y el personal estará encantado de dar información sobre la zona. Cerca del alojamiento hay puntos de interés como TBMM - Türkiye Büyük Millet Meclisi, Ankara Ethnography Museum y Plaza de K?z?lay. El aeropuerto (Aeropuerto de Ankara Esenbo?a) está a 26 km.

Información importante

No admiten mascotas

EL PRECIO INCLUYE

- AVIÓN INCLUIDO: TARIFAS FLEXIBLES: Este circuito incluye el vuelo ida y vuelta en clase turista, el precio final se obtendrá una vez que el cliente haya seleccionado, la fecha y aeropuerto de inicio del circuito así como los vuelos que más se adapten a sus necesidades.
- Servicios generales de Kannak:
- Recorrido en autocar con guía en español.
- 5 noches de estancia en los hoteles previstos o similares con desayuno incluido
- Seguro básico de viaje.
- Traslados de llegada y de salida.
- Barco: Paseo por el Bósforo en Estambul.
- Visita Panorámica en: Estambul, Ankara
- Traslado Nocturno: Plaza de Taksim en Estambul.
- Entradas: Palacio de Topkapi y Mezquita Suleiman el Magnífico en Estambul, Mausoleo de Atakurk, castillo y museo de las civilizaciones de Anatolia en Ankara, Valle de Goreme; Valle de Uchisar; Ciudad subterránea de Kaimacli; Valle de Pasabag en Capadocia.
- 3 Almuerzos o Cenas Incluidos en: Ankara, Capadocia

Calendario

6 día/s y 5 noche/s
Periodicidad: diario

-

OPCIÓN PAQUETES

OPCIONES DE CIRCUITO