

Ciudades Imperiales I con vuelo incluido (Marrakech - Fez)

ITINERARIO KNA0111

8 días / Desde 812€

ITINERARIO

DíA 1. España - Marrakech.

Presentación en el aeropuerto para tomar el vuelo especial con destino a Marrakech Llegada y tras recoger el equipaje, encontraremos a nuestro representante para el traslado al hotel. **Cena y alojamiento.**

DíA 2. Marrakech.

Desayuno. Hoy dispondremos del día libre para explorar Marrakech a nuestro ritmo. Nuestro guía le propondra alguna excursión opcional para ampliar el conocimiento sobre esta encantadora ciudad o sus alrededores, como la visita a los jardines de Majorelle de un mágico diseño o salir hacia los pueblos berereberes y conocer mas a fondo la vida rural marroquí. **Cena y alojamiento.**

DíA 3. Marrakech.

Desayuno. Día libre para seguir explorando la ciudad. **Cena y alojamiento.**

DíA 4. Marrakech - Casablanca.

Tras el **desayuno**, realizaremos la visita monumental de Marrakech. Visitaremos el exterior de la Mezquita de la Koutoubia, faro de la ciudad, y continuaremos hacia el Palacio de la Bahía, con sus patios y estucos; nos acercaremos a las Tumbas Saadíes (entrada no incluida), joya redescubierta en el siglo XX, y entraremos en el latido de la medina: curtidores, carpinteros, caldereros y especieros, cada gremio con su calle y su olor. Pasearemos por los zocos hasta desembocar, de nuevo, en Jemaa el-Fna, donde entenderemos por qué este espacio público es patrimonio inmaterial: su tránsito constante entre lo cotidiano y lo festivo.. A la hora establecida, saldremos por carretera hacia Casablanca. A nuestra llegada realizaremos una visita panorámica: el Barrio de Habous, ejemplo de urbanismo del Protectorado; la Corniche atlántica con sus brisas marinas; y el exterior de la imponente Mezquita Hassan II, suspendida entre océano y cielo. Nos instalaremos en el hotel tras el recorrido.**Cena y alojamiento.**

DíA 5. Casablanca - Rabat - Fez.

Desayuno y la hora indicada. saldremos hacia Rabat, capital del país, donde realizaremos la visita de sus hitos: la Torre Hassan y el Mausoleo de Mohammed V, el Mechouar del Palacio Real (exteriores) y la Kasbah de los Oudayas, balcón blanco y azul sobre la desembocadura del Bouregreg. Tras un tiempo para almorzar, continuaremos hacia Fez, atravesando paisajes agrícolas que anticipan el cambio de atmósfera. A la llegada a la ciudad más cultural y tradicional del reino, nos acomodaremos en el hotel. **Cena y alojamiento**

DíA 6. Fez.

Desayuno. Hoy nos sumergiremos en una completa visita de Fez, una de las medinas medievales mejor conservadas del mundo. Recorreremos Fez el-Bali, laberinto de callejas, funduqs y talleres, con paradas en la Madraza Bou Inania (si la apertura lo permite) y en la Fuente Nejjarine. Veremos el exterior de la Universidad Al-Qarawiyyin y nos asomaremos a los miradores sobre las tenerías para observar el ancestral trabajo del cuero. Tarde libre para profundizar en algún barrio, visitar un taller o descansar en el hotel. **Cena y alojamiento.**

DíA 7. Fez.

Desayuno. Hoy disfrutaremos de un día libre en el que propondremos excursiones opcionales como la visita de Meknes. **Cena y alojamiento.**

DíA 8. Fez - España.

Desayuno. A la hora acordada, traslado al aeropuerto a la hora prevista para tomar nuestro vuelo de regreso. Llegada a España y fin de nuestros servicios

IMÁGENES





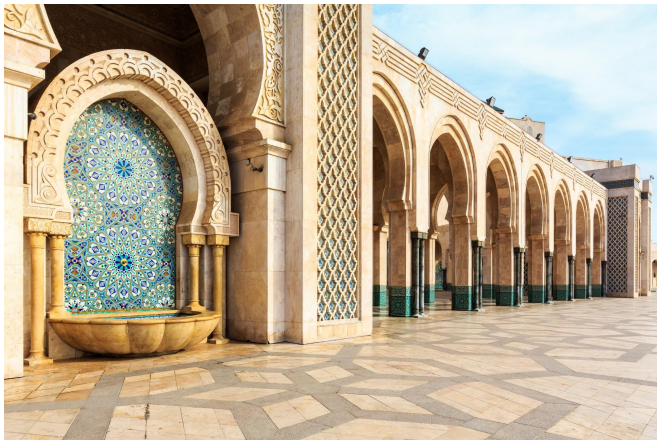





ALOJAMIENTOS PREVISTOS O SIMILARES



MENZEH ZALAGH CITY CENTER
FEZ

El Menzeh Zalagh ofrece habitaciones con baño privado en el centro de Fez, a solo 15 km del aeropuerto de Saiss. También cuenta con exuberantes jardines con una piscina al aire libre, un hammam y un salón de belleza.

Las habitaciones del Menzeh Zalagh tienen aire acondicionado, TV de pantalla plana y balcón privado. Todos los baños disponen de bañera o ducha.

El jardín de estilo oasis del Menzeh Zalagh cuenta con una gran piscina al aire libre. Los huéspedes podrán relajarse en las tumbonas o utilizar las instalaciones de barbacoa junto a la piscina y el bar.

En el interior del hotel hay 2 restaurantes que sirven cocina marroquí e internacional, y una pizzería. También hay una discoteca y otro bar con cómodos sillones para tomar una copa tranquilamente.

El hotel ofrece un gimnasio, sauna y hammam. El spa termal local Moulay Yaakoub está a solo 14 km.

El Menzeh Zalagh está a 4 km de la medina o ciudad histórica amurallada y se puede llegar a pie en 15 minutos. El establecimiento cuenta con aparcamiento privado gratuito.

Este hotel cuenta con los siguientes servicios

Servicios más populares

- Bar

Información importante

No admiten mascotas



HÔTEL VOLUBILIS
FEZ

Todas las habitaciones y suites cuentan con aire acondicionado, TV de pantalla plana y armarios. Todas incluyen un escritorio y baño privado con bañera y secador de pelo

El restaurante del Hôtel Volubilis ofrece especialidades marroquíes tradicionales y cocina internacional y el bar sirve bebidas. Todas las mañanas se ofrece un desayuno bufé.

Hay aparcamiento gratuito en el establecimiento y el aeropuerto de Fes-Saïss está a 20 minutos en coche. El hotel se encuentra a 6 km de la Universidad y mezquita de Al-Karouine y a 4,3 km de la madraza Bou Inania.

Este hotel cuenta con los siguientes servicios

Instalaciones de negocios

- Fax / fotocopiadora (de pago)
- Salas de reuniones / banquetes (de pago)

Exteriores

- Terraza / solárium
- Terraza
- Jardín

General

- Zona de fumadores
- Aire acondicionado
- Prohibido fumar en todo el establecimiento
- Calefacción
- Ascensor
- Adaptado personas de movilidad reducida
- Habitaciones no fumadores
- Servicio de habitaciones

Piscina y bienestar

- Piscina
- Tumbonas / sillas de playa
- Piscina con vistas

Idiomas que se hablan

- francés
- español
- inglés

Comida & bebida

- Menús dietéticos (bajo petición)
- Snack-bar
- Desayuno en la habitación
- Bar

Servicios más populares

- Piscina
- Conexión WiFi gratuita
- Parking gratis
- Restaurante
- Habitaciones no fumadores
- Bar

Aparcamiento

- Parking adaptado para personas de movilidad reducida

Información importante

No admiten mascotas



ZALAGH KASBAH HOTEL & SPA MARRAKECH

Este hotel está situado junto a los jardines de Agdal y ofrece piscina al aire libre, sala de fitness y servicio de traslado gratuito a la plaza de Jamaâ El Fna. Se encuentra en el sur de Marrakech.

Las habitaciones de este hotel de 4 estrellas cuentan con aire acondicionado y una decoración moderna. Todas son amplias y tienen un balcón grande con vistas a las montañas del Atlas. Están equipadas con minibar y TV de pantalla plana.

El Zalagh Kasbah Hotel & Spa incluye un restaurante que sirve cocina internacional y un bar. Todos los días se sirve un desayuno en la sala de desayunos.

El hotel también ofrece un centro de spa con bañera de hidromasaje y conexión Wi-Fi gratuita en las zonas comunes.

El Zalagh Kasbah cuenta con aparcamiento privado gratuito y se encuentra a solo 11 minutos en coche del aeropuerto de Menara.

Información importante

No admiten mascotas



HOTEL MERIEM
MARRAKECH

El Hôtel Meriem se encuentra en el centro de Marrakech, a 4 minutos en coche de la estación de tren de la ciudad. El establecimiento alberga una sauna, un centro de fitness y 2 piscinas al aire libre con una terraza totalmente amueblada.

Todas las habitaciones presentan una decoración de estilo contemporáneo y están equipadas con aire acondicionado, TV de pantalla plana vía satélite y baño privado. La conexión WiFi gratuita está disponible en todas las instalaciones.

El restaurante del Hôtel Meriem, de tipo buffet, sirve desayunos y platos de cocina internacional, que se pueden disfrutar en el comedor de lujo o en la terraza al aire libre.

El aeropuerto de Marrakech está a 6 km. La ciudad acoge varios lugares de interés, como el olivar de Bab Jdid y los jardines de la Menara.

Este hotel cuenta con los siguientes servicios

Servicios más populares

- Bar

Información importante

No admiten mascotas



RIAD SIDI AYOUB
MARRAKECH

Este riad está en pleno corazón de la medina de Marrakech, a 10 minutos a pie de la plaza Jamaâ El Fna. Tiene una piscina profunda y conexión Wi-Fi gratuita. La terraza de la azotea ofrece vistas panorámicas a la ciudad y las montañas.

Las amplias habitaciones del Sidi Ayoub están decoradas de forma individual al estilo marroquí e incluyen aire acondicionado y dan al patio del riad. Algunas habitaciones también tienen chimenea.

El desayuno se sirve en la terraza del patio del riad o en las habitaciones. Además, se pueden degustar comidas tradicionales marroquíes y té a la menta en el comedor o en el patio.

El Riad Sidi Ayoub organiza excursiones y ofrece servicios de alquiler de coches y de enlace con el aeropuerto. La plaza Sidi Ayoub queda a 50 metros del riad.

Este hotel cuenta con los siguientes servicios

Instalaciones de negocios

- Fax / fotocopiadora (de pago)

Exteriores

- Terraza / solárium
- Terraza

General

- Servicio de traslado
- Zona de fumadores
- Aire acondicionado
- Calefacción
- Alquiler de coches
- Suite nupcial
- Habitaciones no fumadores
- Servicio de habitaciones

Piscina y bienestar

- Piscina
- Masaje corporal completo
- Masaje de cabeza
- Masaje en pareja
- Masaje de pies
- Masaje de cuello
- Masaje de espalda
- Paquetes de spa / bienestar
- Zona de spa / relajación
- Instalaciones de spa
- Tumbonas / sillas de playa
- Juguetes para la piscina
- Solárium
- Sauna (de pago)

Idiomas que se hablan

- italiano
- francés
- español
- inglés
- alemán

Comida & bebida

- Fruta (de pago)
- Botella de agua (de pago)
- Vino / champán (de pago)
- Restaurante (a la carta)
- Desayuno en la habitación
- Bar

Información importante

No admiten mascotas



KENZI BASMA
CASABLANCA

Está en nuestra selección para Casablanca.El Kenzi Basma ha sido renovado recientemente y ofrece una ubicación ideal en el centro de Casablanca. Cuenta con WiFi gratuita en todas las instalaciones. Además, los huéspedes de Booking.com pueden acceder a una zona privada dentro de las instalaciones del hotel.

Las habitaciones disponen de aire acondicionado, TV de pantalla plana vía satélite, zona de estar, escritorio, minibar, caja fuerte y baño privado con ducha y secador de pelo.

El Kenzi Basma alberga el restaurante Bloom, especializado en cocina marroquí e internacional, así como el lobby lounge Le Comptoire, donde se ofrece música y cócteles.

El hotel también cuenta con salas de conferencias, salas privadas para reuniones y centro de negocios.

Este hotel cuenta con los siguientes servicios

Instalaciones de negocios

- Salas de reuniones / banquetes (de pago)

General

- Alquiler de coches
- Servicio de habitaciones
- Aire acondicionado
- Calefacción
- Ascensor
- Habitaciones familiares
- Habitaciones no fumadores

Idiomas que se hablan

- francés
- español
- inglés

Comida & bebida

- Desayuno en la habitación
- Bar
- Restaurante (a la carta y buffet)

Servicios más populares

- Conexión WiFi gratuita
- Parking gratis
- Habitaciones familiares
- Restaurante
- Habitaciones no fumadores
- Bar

Aparcamiento

- Parking vigilado

Servicios de recepción

- Servicio de conserjería
- Guardaequipaje
- Cambio de moneda
- Recepción 24 horas

Información importante

No admiten mascotas



MOGADOR MARINA
CASABLANCA

El Mogador Marina está situado en Casablanca, a 10 minutos en coche de la mezquita Hassan II y a 6 minutos en coche de la estación de tren de Casa-Port. Cuenta con WiFi gratuita en todas las instalaciones.
Todas las habitaciones disponen de TV de pantalla plana y baño privado con bañera o ducha, secador de pelo y artículos de aseo gratuitos.

El establecimiento alberga el restaurante Le Resto, que sirve comida internacional, y la cafetería Le K-fé, que sirve zumos recién hechos.

El Mogador Marina Hotel cuenta con recepción 24 horas, centro de convenciones con 5 salas de reuniones y aparcamiento privado gratuito.

El Mogador Marina Hotel se halla a 6 km del Anfa Place Living Resort, a 7 km de Ain Diab Corniche, en la carretera costera, y a 25 km del aeropuerto internacional Mohámmed V, el aeropuerto más cercano.

Información importante

No admiten mascotas

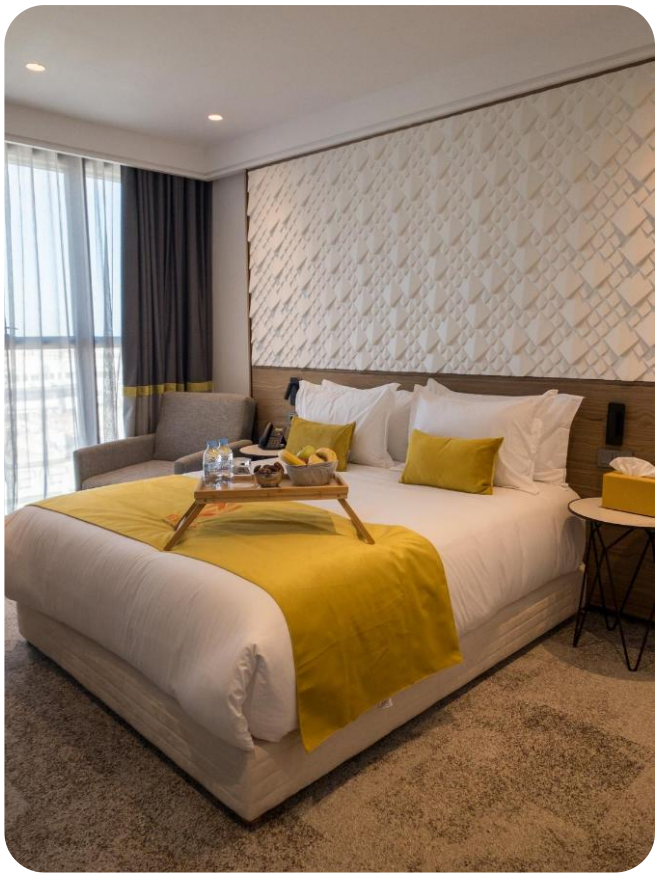

NEW HOTEL PISCINE WELLNESS & SPA CASABLANCA

New Hotel Piscine Wellness & Spa está en Casablanca, a 5,3 km de Mezquita Hassan II, y dispone de alojamiento con centro de fitness, parking privado gratis, terraza y restaurante. Este hotel de 5 estrellas ofrece bar y habitaciones con aire acondicionado, wifi gratis y baño privado. El hotel tiene piscina cubierta y servicio de habitaciones. En el hotel, las habitaciones cuentan con TV de pantalla plana y algunas también ofrecen balcón. El desayuno diario ofrece opciones buffet, continentales o vegetarianas. En recepción se habla árabe, inglés, español y francés, y el personal está siempre dispuesto a echar una mano. Anfa Place Living Resort está a 5,3 km del alojamiento, y Morocco Mall está a 10 km. El aeropuerto (Aeropuerto internacional Mohammed V) está a 27 km, y el alojamiento ofrece serv

Información importante

No admiten mascotas

EL PRECIO INCLUYE

- Vuelos España – Marrakech y Fez – España.
- Siete noches de hotel en los hoteles indicados o similares
- Transporte en bus durante todo el recorrido
- Guía de habla hispana en todas las visitas y durante el recorrido
- Régimen de media pensión (bebidas no incluidas)

EL PRECIO NO INCLUYE

- Nada no indicado en " El viaje incluye"

Calendario

8 día/s y 7 noche/s
Periodicidad: diario

-

OPCIÓN PAQUETES

OPCIONES DE CIRCUITO