# Gran Tour por los Lagos Alpinos Italianos

Itinerario A0009

## 7 días / Desde 1.464€

Kan·nak

# ITINERARIO

## DÍA 1. ESPAÑA - MILÁN.

Presentación en el aeropuerto para tomar el vuelo seleccionado con destino a MILÁN. Llegada a la capital económica de Italia. Si has reservado tus vuelos con KANNAK, tras recoger el equipaje, te espera nuestro representante para llevarte al hotel en la ciudad. **Cena** y **Alojamiento**.

## DÍA 2. MILÁN - LAGO MAGGIORE.

**Desayuno**. Comenzaremos el día haciendo una visita panorámica de la ciudad de MILÁN: pasaremos por el Castello Sforzesco, la Vía Dante, las Galerías Vittorio Emmanuele y la plaza de la Catedral, obra maestra del gótico italiano. Saldremos a continuación hacia el Lago Maggiore, el primero de los lagos de origen glaciar que visitaremos en nuestro viaje. En STRESA embarcaremos para conocer las islas Borromeas. Veremos la isla Madre, famosa por sus azaleas, rododendros y camelias que la convierten en un lugar ma?gico; haremos una parada en la pintoresca isla de los Pescadores, la menor de las tres. Desembarcaremos en Isola Bella, donde visitaremos el palacio que Carlos III Borromeo hizo construir para su mujer Isabella. **Almuerzo**. Regresaremos en barco a Stresa. **Cena** y **alojamiento**.

## DÍA 3. LAGO MAGGIORE - LUGANO - COMO.

**Desayuno**. Comenzaremos el día cruzando la frontera de Italia con Suiza hasta llegar a la ciudad de LUGANO a orillas del lago con el mismo nombre. Rodeada por los Montes de San Salvatore y Bré, se encuentra esta pintoresca ciudad suiza, con alma italiana. Esta ciudad rodeada de montan?as es a la vez residencia de la *jet set* internacional, con un centro antiguo cerrado al tra?fico. Dispondremos de tiempo libre para recorrer las calles de su centro histórico. Subiremos en funicular al monte San Salvatore, desde donde se tienen unas vistas impresionantes del lago y la ciudad. Seguiremos ruta hasta llegar a COMO, donde haremos una visita del centro histórico de la ciudad. **Cena** y **Alojamiento**.

El **PAQUETE GASTRONÓMICO** y el **PAQUETE COMPLET** te incluye:

- Almuerzo en Lugano.

## DÍA 4. LAGO DE COMO.

**Desayuno** y salida para coger una embarcación que nos llevará a recorrer gran parte del lago de Como. Desde el barco disfrutaremos del paisaje maravilloso del lago y avistaremos magníficas villas. Visitaremos alguna de las poblaciones a la orilla del lago. **Almuerzo**.  Regreso a Como en autobús y **alojamiento**.

El **PAQUETE GASTRONÓMICO** y el **PAQUETE COMPLET** te incluye:

- Cena en Como.

## DÍA 5. COMO - SIRMIONE - TRENTO - VERONA.

**Desayuno**. Salida para visitar SIRMIONE, a orillas de Lago de Garda. Su castillo es un ejemplo fascinante de puerto fortificado. Tiempo para disfrutar de este precioso pueblo antes de seguir ruta hasta llegar a Verona. **Almuerzo** y tiempo para visitar el centro histórico de Verona: podremos pasear por sus preciosas calles, ver el famoso anfiteatro romano, conocido como la Arena, donde hoy en día se celebran conciertos.

Verona es también la ciudad donde Shakespeare situó su tragedia *Romeo y Julieta*. **Alojamiento**.

## DÍA 6. VERONA - BERGAMO - MILÁN.

**Desayuno**. Salida en dirección a BERGAMO, hermosa ciudad medieval situada en el corazón de Lombardía. Tendremos tiempo libre para disfrutar de la llamada ciudad alta, construida en el siglo XVI por los venecianos. Seguiremos ruta hasta llegar a Milán. **Alojamiento**.

El **PAQUETE GASTRONÓMICO** y el **PAQUETE COMPLET** te incluye:

- Almuerzo en Bérgamo.
- Cena en Milán.

## DÍA 7. MILÁN - ESPAÑA.

**Desayuno.** Tiempo libre. Si has reservado tus vuelos con KANNAK, a la hora indicada, traslado al aeropuerto de MILÁN. Fin de nuestros servicios.

## IMÁGENES

## ALOJAMIENTO PREVISTO O SIMILARES

### BEST WESTERN ANTARES HOTEL CONCORDE 4*

**MILÁN**

**VIALE MONZA 132, VIALE MONZA, 20127 MILÁN, ITALIA**

El Hotel Concorde forma parte del grupo Antares Hotels L'Ospitalità a Milano. La zona comercial de Piazzale Loreto y Corso Buenos Aires se halla a 20 minutos a pie. El vestíbulo de este establecimiento está decorado con elegantes frescos y con una preciosa fuente de fibra de vidrio, obra del escultor italiano Aurelio Gentilio. Este hotel, respetuoso con el medio ambiente, presenta materiales aislantes y planchas de vidrio retroiluminadas que reducen los gases de efecto invernadero. Sus habitaciones son amplias y están bien equipadas con aire acondicionado, albornoz y TV vía satélite con canales de pago. El restaurante y enoteca La Piazzetta abre hasta las 23:00. Se ofrece servicio de habitaciones gratuito. El restaurante prepara platos italianos e internacionales y disponen de una buena selección de vinos de calidad. Viale Monza es una opción genial para los viajeros interesados en los museos, las visitas turísticas y las catedrales.

### Imágenes

## Información importante

- No admiten mascotas
- Tarjetas aceptadas en este hotel

## HOTEL AC HOTEL BY MARRIOTT MILAN SESTO MILÁN

**VIA LUCIANO LAMA, 10 (VIALE EDISON), VIALE MONZA, 20099 SESTO SAN GIOVANNI, ITALIA.**

El hotel de diseño de 4 estrellas AC Hotel by Marriott Milan Sesto se encuentra en la zona de negocios de Sesto San Giovanni, a 5 minutos a pie de la estación de metro de Sesto Marelli. El centro de Milán se encuentra a 15 minutos en metro. Hay WiFi gratuita en todas las instalaciones. Todas las habitaciones cuentan con suelo de parqué, ofrecen un ambiente elegante y están decoradas con colores claros, muebles modernos y obras de arte en las paredes. Además incluyen WiFi gratuita y TV LED de 42 pulgadas con canales internacionales vía satélite. El restaurante La Fornace mezcla una cocina de estilo moderno con recetas tradicionales y sirve platos de Lombardía y cocina típica italiana. Se sirve un desayuno bufé variado. Además, el hotel alberga un centro de fitness. El circuito de carreras de F1 de Monza está a 11 km del AC Hotel by Marriott Milan Sesto, mientras que la catedral de Milán y el teatro La Scala están a 15 minutos en metro.

## Imágenes

## Información importante

No admiten mascotas

Tarjetas aceptadas en este hotel

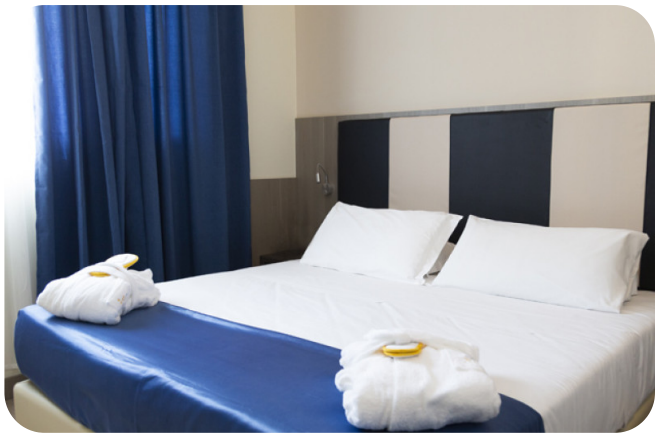

## IH HOTEL ST. JOHN

**MILÁN**

**VIA BRUNO BUOZZI, 97, 20099 SESTO SAN GIOVANNI MI, ITALIA**

El iH Hotels Milano St John es un hotel de cuatro estrellas, una de las primeras estructuras hoteleras construidas en la zona de Sesto San Giovanni. Se puede llegar fácilmente al hotel a pie y en transporte público: está situado al final de Viale Monza en Milán, entre las paradas de metro Sesto Marelli y Sesto Rondò de la línea roja (M1), con las que es posible llegar directamente al centro de Milán y el espacio expositivo Fiera Milano Rho sin cambio de líneas. Su posición estratégica, combinada con la elegancia del mobiliario, caracterizan al iH Hotels Milano St John, convirtiéndolo en uno de los hoteles más populares en las afueras de Milán .

## Imágenes

## HOTEL BEST WESTERN FLACK VILLAGE

**MILÁN**

**VIALE ITALIA, 598, 20099 SESTO SAN GIOVANNI MI, ITALIA**

El Best Western Falck Village Hotel está situado en Sesto San Giovanni , junto a importantes rutas de tránsito que lo conectan rápidamente con el centro de Milán y Brianza . Habitaciones elegantes y cuidadosamente diseñadas , una amplia gama de servicios y el Restaurante San Giorgio , que cuenta con ingredientes sencillos y frescos mezclados expertamente por el Chef, para ofrecer especialidades locales tradicionales y platos gourmet con sabor mediterráneo . Los espacios comunes y habitaciones se caracterizan por pisos de madera clara, con amplios ventanales para iluminación natural y vista a nuestro maravilloso jardín .

## Imágenes

### HOTEL B&B LAGO MAGGIORE VERGIATE
### LAGO MAGGIORE

**VIA MILANO, 23, 21029 VERGIATE VA, ITALIA**

El B&B Hotel Malpensa Lago Maggiore es un hotel de tres estrellas bien conectado con el aeropuerto de Milán Malpensa y estratégicamente situado cerca del lago Maggiore, la ciudad de Varese y el Parque Natural del Valle del Ticino. El hotel es fácilmente accesible desde la autopista, el peaje de Vergiate está a dos minutos y ofrece un amplio aparcamiento.

## Imágenes

### GRAD HOTEL DINO
### LAGO MAGGIORE

**CORSO GIUSEPPE GARIBALDI, 20, 28831 BAVENO VB, ITALIA**

El Grand Hotel Dino combina hábilmente las ventajas de un gran hotel con la elegancia y la tranquilidad de la vida a orillas del lago. Una estructura ecléctica y versátil, que combina un centro de conferencias de vanguardia con áreas de bienestar y relajación de alto perfil, está enmarcada por un entorno natural encantador, entre jardines centenarios y el panorama de las Islas Borromeas . Gracias a la profesionalidad y la atención al detalle, garantizadas por más de ciento cincuenta años de tradición hotelera de la familia Zacchera , el Grand Hotel Dino ofrece a sus clientes una hospitalidad atenta y personalizada que, combinada con la belleza de la estructura, lo convierte en un lugar ideal. Destino para fines de semana románticos para parejas, estancias familiares, recepciones de bodas en el Lago Maggiore

## Imágenes

### GRAND HOTEL BRISTOL
### LAGO MAGGIORE
**CORSO UMBERTO I, 73, 28838 STRESA VB, ITALIA**

El Grand Hotel Bristol disfruta de una magnífica posición a orillas del lago de Stresa , una verdadera perla del lago Maggiore, conocida en todo el mundo por la extraordinaria integración entre el espléndido paisaje y las suntuosas casas que lo salpican. Los huéspedes del hotel pueden beneficiarse de la vista privilegiada de Isola Bella y el Golfo Borromeo. La tradicional atención de la familia Zacchera a la hospitalidad de alto nivel completa las características que hacen del Grand Hotel Bristol el lugar ideal para descubrir la belleza del lago Maggiore y relajarse. El Grand Hotel Bristol ofrece un entorno que puede ofrecer grandes emociones , perfecto para recepciones de boda y almuerzos inolvidables, además de representar el lugar ideal para celebrar eventos y reuniones corporativas.

## Imágenes

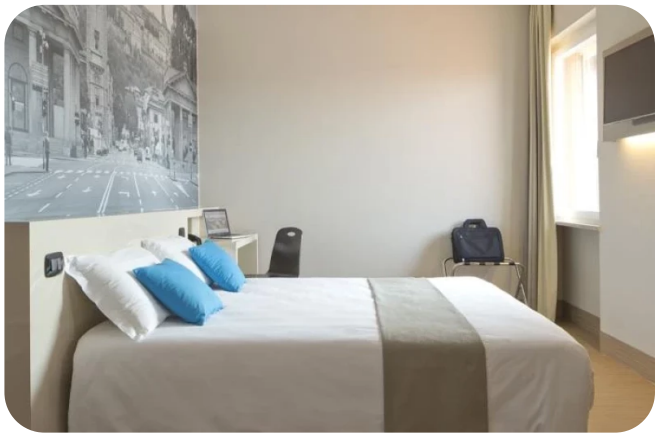

### HOTEL B&B HOTEL COMO
### COMO
**VIA PASQUALE PAOLI, 21**

Todas las habitaciones tienen estilo moderno y están equipadas con aire acondicionado, caja fuerte y TV con canales vía satélite. Incluyen baño privado completo con ducha y secador de pelo. Piazza Cavour y el lago de Como se encuentran a 10 minutos en coche del Hotel Como. Milán queda a 40 km.

## Imágenes

### HOTEL BEST WESTERN ALBAVILLA

**COMO**

**VIA PER CARCANO, 6, 22031 ALBAVILLA CO, ITALIA**

El hotel se convierte en una obra de arte formada por pequeños detalles que lo convierten en una obra maestra de atrevidas interpretaciones pop. Diseñado por Gabriele Talpo , el Albavilla Hotel&Co es un hotel de cuatro estrellas con más de 100 habitaciones, un proyecto hotelero innovador que combina la alta calidad de los servicios típicos con la perfección del diseño. NUESTRAS Habitaciones

## Imágenes

### JUST HOTEL LOMAZZO FIERA

**COMO**

**VIA CERESIO, 49, 22074 LOMAZZO CO, ITALIA**

El hotel Just tiene una ubicación excelente y conveniente a sólo unos minutos de la feria de Rho, Milán, los aeropuertos y los lagos. Ubicación ideal para viajes de negocios, conferencias y congresos, pero también como base para una visita turística al lago de Como, que está a sólo 15 minutos.

## Imágenes

## HOTEL MAXIM

### VERONA

**VIA CARLO BELVIGLIERI 42, BORGO VENEZIA, 37131 VERONA, ITALIA**

Las habitaciones del Hotel Maxim disponen de aire acondicionado, minibar y TV. Algunas también tienen canales Sky. El baño privado está equipado con secador de pelo, artículos de aseo y bañera o ducha. La recepción proporciona servicio de venta de entradas para los espectáculos de la Arena de Verona y el personal del hotel puede facilitar información turística de la ciudad. Además, por la mañana se sirve un desayuno buffet con productos dulces y salados, café o capucchino, embutido y cereales. El hotel está a 200 metros de la parada de autobuses que lleva a la estación de trenes de Porta Nuova y a 15 minutos en autobús o a 10 minutos en coche del centro urbano. Asimismo, el establecimiento proporciona servicio de enlace con el aeropuerto, bajo petición. Borgo Venezia es una opción genial para los viajeros interesados en las visitas turísticas, los monumentos y pasear.

### Imágenes

## HOTEL SHG HOTEL CATULLO

### VERONA

**VIALE DEL LAVORO, 35, 37036 SAN MARTINO BUON ALBERGO VR, ITALIA**

Ya sea un viaje de negocios o una estadía de placer, Hotel Catullo será una experiencia donde el estilo se une a la funcionalidad. A poca distancia del centro de la ciudad de Verona y del lago de Garda, en una zona especialmente conocida por sus compras y cerca del aeropuerto internacional Valerio Catullo, accesible en pocos minutos en coche.

### Imágenes

## LEONARDO HOTEL VERONA

### VERONA

**VIA ENRICO FERMI, 11 C, 37135 VERONA VR, ITALIA**

Recién renovado en el 2020, el hermoso Leonardo Hotel Verona es la elección perfecta para visitar el corazón romántico del norte de Italia. Con una ubicación privilegiada cerca del centro de exposiciones Fiera di Verona, el hotel es también una excelente opción para los viajeros de negocios que desean disfrutar de un viaje libre de estrés y en el mejor alojamiento de Verona. Si desea explorar los maravillosos alrededores del Lago de Garda o pasar un día divertido en el parque de atracciones Gardaland, el Leonardo Hotel Verona tiene una gran conexión con la autopista A4, lo que le sitúa a sólo 20 minutos de ambas.

## Imágenes

# SERVICIOS INCLUIDOS

### EL PRECIO INCLUYE

- 6 noches en Alojamiento y Desayuno en habitación doble en hoteles de categoría 3* Sup. o 4* en las ciudades indicadas en el itinerario y en los hoteles previstos o alternativos.
- 6 comidas (3 almuerzos y 3 cenas, bebidas no incluídas).
- Guía acompañante de Kannak durante todo el circuito
- Transporte en autobús gran standard para la ruta indicada (Minibús, o miniván según la cantidad de pasajeros).
- Visitas con guía local: Milán, Como y Verona.
- Entrada incluida Barco Lago Maggiore, Palacio Isola Bella, Funicular Monte Salvatore Lugano, Barco Lago de Como.

### EL PRECIO NO INCLUYE

- Tasas de estancia locales en algunas ciudades a pagar directamente en el hotel.
- Bebidas durante las comidas.
- Todo lo no especificado en el precio incluye.

### SERVICIOS ADICIONALES

- VUELOS REGULARES. Le sugerimos solicitarnos las reservas aéreas. Nuestro potente motor de vuelos, le ofrecerá las mejores opciones posibles para la ruta desde su ciudad de origen, trabajamos con todas las compañías y todas las tarifas.

**IMPORTANTE:** Al reservar su vuelo con nosotros, le incluimos también el traslado del aeropuerto al hotel del circuito o del hotel al aeropuerto el día de salida.

## CALENDARIO

7 día/s y 6 noche/s

**Fechas**: del 06 de julio al 17 de agosto

**Periodicidad**: puntuales

| | | |
|---|---|---|
| July 2025 | August 2025 | September 2025 |
| October 2025 | November 2025 | December 2025 |
| January 2026 | February 2026 | March 2026 |
| April 2026 | May 2026 | June 2026 |

# MAPA

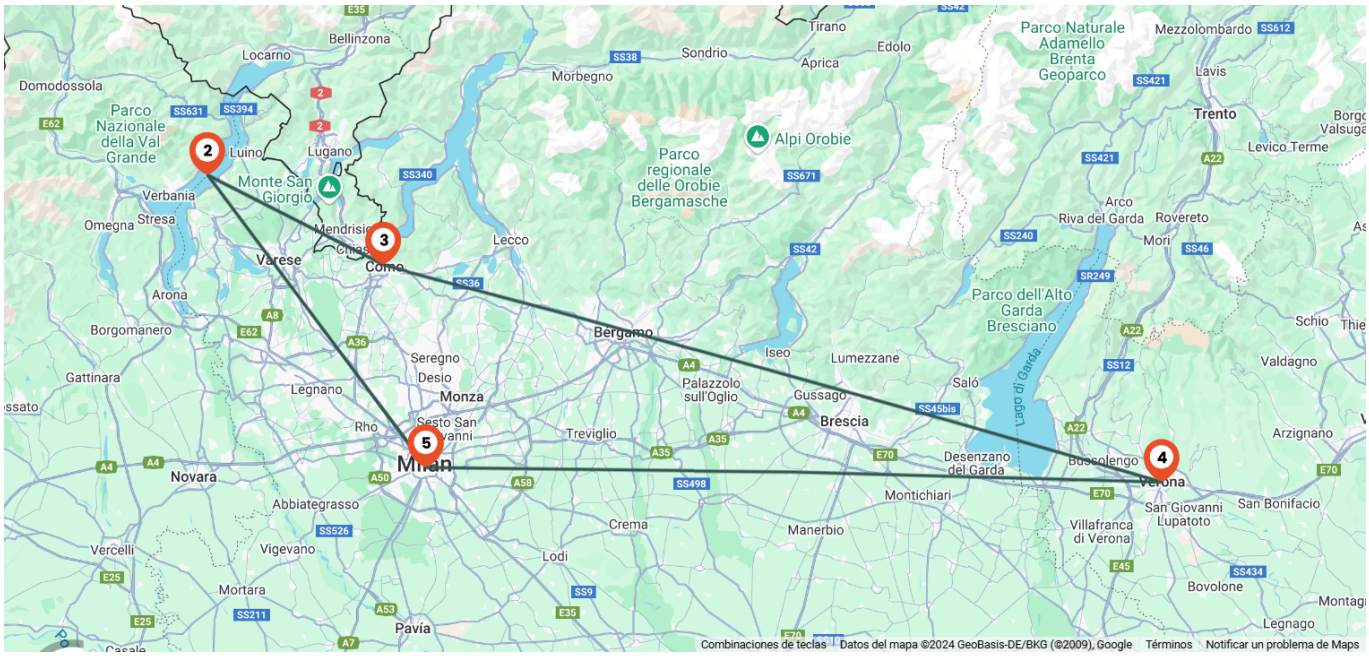


# OPCIÓN PAQUETES

## OPCIONES DE CIRCUITO

### PAQUETE GASTRONÓMICO y PAQUETE COMPLET

En estos paquetes se incluyen los siguientes ALMUERZOS y CENAS:

- DÍA 3. Almuerzo en Lugano.
- DÍA 4. Cena en Como.
- DÍA 6. Almuerzo en Bergamo.
- DÍA 6. Cena en Milán.