Roma Puglia e Campânia

ITINERARIO KNA10012PT

9 días

Kan·nak

ITINERARIO

DíA 1. Martes: Ciudad de origen - Roma.

Presentación en el aeropuerto con suficiente antelación para tomar el vuelo elegido a Roma. Llegada a la capital italiana, traslado al hotel y tiempo libre. Recibirá en la tarde información para el inicio de su circuito a través de los carteles informativos localizados en la recepción del hotel. **Alojamiento.**

DíA 2. Miércoles: Roma.

Desayuno. Por la mañana, realizaremos una visita guiada de tres horas por la Ciudad Eterna, donde combinaremos con un paseo a pie por la Roma Imperial con un recorrido en autobús para conocer una de las ciudades más antiguas e influyentes de la civilización occidental. Durante la visita descubriremos, entre otros lugares, el Arco de Constantino, el exterior del Coliseo y los Foros Imperiales, el Circo Máximo, las Termas de Caracalla, la Basílica de Santa María la Mayor, la Pirámide Cestia y el Castillo de San Ángel. El tour finalizará en la Ciudad del Vaticano sobre las 11:00 h. Tras la visita, nuestro guía les ofrecerá una visita opcional para conocer los Museos Vaticanos y la Capilla Sixtina.

Al final del día le incluimos un traslado al popular barrio del Trastévere, con sus pequeños restaurantes y su ambiente. Regreso al hotel aproximadamente a las 20.30 hrs. **Alojamiento**.

DíA 3. Jueves: Roma.

Desayuno. Día libre a su disposición. **Alojamiento.**

DíA 4. Viernes: Roma - Abadía San Giovanni in Venere - Térmoli - Bari.

Desayuno. Hoy viajamos hacia el mar Adriatico, los paisajes son magníficos atravesando la cordillera de los Apeninos. Parada para conocer la Abadia San Giovanni In Venere (entrada incluida), bonita abadía del s. XI construida sobre las ruinas de un antiguo templo romano. Continuamos a Termoli, encantadora ciudad junto al mar cuya la playa está dominada por el casco antiguo amurallado y donde destaca su castillo del siglo XIII y su catedral románica. Tiempo para almorzar y pasear. Llegada a Bari, ciudad portuaria habitada desde antes de la época romana donde tenemos podremos disfrutar y pasear por el casco antiguo. Sus calles estrechas, sus iglesias, su animada vida hacen de ella una ciudad muy especial con todo el sabor del sur de Italia. **Alojamiento**.

DíA 5. Sábado: Bari - Bríndisi - Lecce - Gallipoli - Bríndisi.

Desayuno. Seguimos la costa hacia Bríndisi, ciudad con un gran puerto amurallada, podrá dar un agradable paseo junto al mar, conocer la impresionante columna romana y pasear por su barrio viejo. Nuestra siguiente parada es Lecce, encantadora ciudad conocida por su impresionante arquitectura barroca, que le ha valido el apodo de ¨Florencia del sur¨. El centro histórico está repleto de edificios e iglesias barrocas bellamente ornamentados. Tiempo para pasear y almorzar. Por la tarde conocemos Gallipoli, ciudad a orillas del mar Jónico fundada por los griegos, a la que llamaban “ciudad hermosa”, y con influencias árabes, normandas y aragonesas. Su ciudad vieja conecta con el continente a través de un puente del siglo XVII y es un laberinto de calles estrechas y edificios históricos donde destaca la catedral, el castillo y las murallas. Regresamos a Brindisi al final del día. **Alojamiento**.

DíA 6. Domingo: Bríndisi - Alberobello - Matera - Nápoles.

Desayuno. Hoy conocemos dos espectaculares y originales poblaciones. Alberobello, encantador pueblo famoso por sus singulares casas de forma cónica conocidas como ¨trulli¨. Estas estructuras únicas, con sus techos de piedra apilada, son Patrimonio de la Humanidad y se consideran un ejemplo sobresaliente de la arquitectura rural italiana. Tras ello continuamos a Matera, ubicada en la región de Basilicata, conocida por su antiguo centro histórico con sus ¨Sassi di Matera¨, complejo de antiguas viviendas y edificios tallados en la roca que se remontan a miles de años. Este sitio es Patrimonio de la Humanidad y es uno de los asentamientos humanos continuamente habitados más antiguos del mundo. **Almuerzo incluido** y tiempo para pasear. Por la tarde, recorremos la Basilicata y la Campania, entre bonitos paisajes montañosos. Llegada al final de la tarde a Nápoles. Tiempo libre. **Alojamiento.**

DíA 7. Lunes: Nápoles - Capri - Sorrento - Salerno.

Desayuno. A continuación nos dirigimos al puerto de Nápoles para embarcar en un ferry a la Isla de Capri donde recomendamos tomar el funicular a Capri capital para pasear y disfrutar de las vistas. Tras la hora del almuerzo embarcamos nuevamente en dirección a Sorrento, población llena de encanto y vida turística al pie del acantilado. Tiempo para pasear. Continuamos al Golfo de Salerno. **Alojamiento en Salerno.**

DíA 8. Martes: Salerno - Pompeya - Nápoles - Cassino - Roma.

Desayuno. Nos dirigimos a Pompeya, donde podrá admirar los restos de esta ciudad romana que quedó cubierta por las cenizas del Vesubio (entrada y visita guiada incluida). Tras ello conocemos Nápoles, una de las ciudades más fascinantes de Italia y una de las más antiguas y continuamente habitadas de Europa. El casco antiguo de Nápoles es uno de los más grandes de Europa y ha sido declarado Patrimonio de la Humanidad por la UNESCO. Tiempo para pasear y almorzar. Continuación a Cassino, podrá conocer la inmensa abadía; en este lugar se desarrolló una de las más duras batallas de la Segunda Guerra Mundial. Continuación hacia Roma. Llegada al final de la tarde. **Alojamiento**.

DíA 9. Miércoles: Roma - Ciudad de origen.

Desayuno. A la hora que le indique nuestro guía, traslado al aeropuerto para tomar su vuelo de regreso a casa. Fin de nuestros servicios.

IMÁGENES

ALOJAMIENTOS PREVISTOS O SIMILARES

MEDITERRANEA HOTEL & CONVENTION CENTER
SALERNO

Las habitaciones del Mediterranea son amplias y cuentan con minibar, TV vía satélite con canales de pago y baño privado con secador de pelo y artículos de aseo gratuitos. Algunas incluyen balcón con vistas al mar.

Todos los días se sirve un desayuno con productos dulces y salados, así como platos calientes. Además, los 2 restaurantes del establecimiento ofrecen platos de cocina internacional. Hay conexión Wi-Fi gratuita en recepción.

El establecimiento facilita aparcamiento privado. Se encuentra a 5 minutos a pie de la estación de metro de Arbostella, que conecta rápidamente con la estación de tren de Salerno y el centro de la ciudad.

Este hotel cuenta con los siguientes servicios

Instalaciones de negocios

- Fax / fotocopiadora (de pago)
- Salas de reuniones / banquetes (de pago)

General

- Servicio de traslado
- Aire acondicionado
- Calefacción
- Alquiler de coches
- Almuerzos para llevar
- Ascensor
- Suite nupcial
- Habitaciones familiares
- Adaptado personas de movilidad reducida
- Habitaciones no fumadores
- Servicio de habitaciones

Idiomas que se hablan

- italiano
- francés
- español
- inglés
- alemán

Accesibilidad

- Adaptado para sillas de ruedas

Oferta de ocio y servicios para familias

- Niñera / servicios infantiles (de pago)

Servicios más populares

- Parking gratis
- Admite mascotas
- Conexión WiFi gratuita
- Habitaciones familiares
- Restaurante
- Situado frente a la playa
- Bar

Exteriores

- Terraza
- Jardín

Actividades

- Campo de golf (a menos de 3 km) (de pago)

Información importante

No admiten mascotas

GRAN HOTEL SALERNO

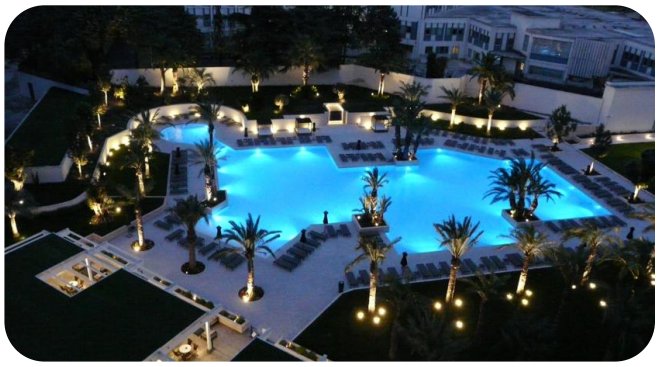

ERGIFE PALACE HOTEL
ROMA

Este hotel de 4 estrellas fue construido en la década de 1980, ha sido reformado por completo y cuenta con un impresionante vestíbulo con techo de cristal.

Las habitaciones disponen de aire acondicionado, TV vía satélite, minibar, balcón y baño privado con secador de pelo y artículos de aseo.

En el restaurante Le 4 Stagioni se sirve un buffet americano, así como cocina tradicional italiana y romana.

El establecimiento se encuentra a 200 metros de la parada de autobús más cercana, a 2 trayectos cortos en autobús del centro histórico y a solo 4 km de la Ciudad del Vaticano.

Aurelio es una opción genial para los viajeros interesados en visitar el centro histórico, los museos y las ruinas romanas.

Este hotel cuenta con los siguientes servicios

Instalaciones de negocios

- Fax / fotocopiadora (de pago)
- Salas de reuniones / banquetes (de pago)

General

- Máquina expendedora (aperitivos)
- Máquina expendedora (bebidas)
- Aire acondicionado
- Prohibido fumar en todo el establecimiento
- Calefacción
- Almuerzos para llevar
- Tienda de recuerdos
- Ascensor
- Habitaciones no fumadores
- Servicio de habitaciones

Piscina y bienestar

- Piscina
- Tumbonas / sillas de playa
- Gimnasio

Idiomas que se hablan

- italiano
- francés
- español
- inglés
- alemán

Comida & bebida

- Fruta (de pago)
- Botella de agua (de pago)
- Vino / champán (de pago)
- Menús dietéticos (bajo petición)
- Snack-bar
- Desayuno en la habitación
- Bar

Servicios más populares

- Parking
- Conexión WiFi gratuita
- Piscina
- Habitaciones no fumadores
- Restaurante
- Centro de fitness muy bueno
- Bar

Servicios de recepción

Información importante

No admiten mascotas

GREEN PARK HOTEL PAMPHILI
ROMA

Las habitaciones tienen un diseño clásico y cuentan con suelo de parquet o moqueta, muebles de madera, aire acondicionado, TV, caja fuerte, minibar y baño privado. Hay WiFi gratuita en todas las instalaciones.

Por las mañanas se sirve un desayuno buffet americano. El restaurante ofrece un menú con platos romanos e internacionales.

El Hotel Pamphili cuenta con 2 terrazas en la planta baja. El bar es luminoso y sirve bebidas y aperitivos. Hay servicio de habitaciones.

Este hotel está situado a 5 minutos en coche del parque más grande de Roma, el de Villa Pamphili, a 10 minutos en coche de la Ciudad del Vaticano y a 20 minutos en coche del aeropuerto de Fiumicino.

Aurelio es una opción genial para los viajeros interesados en visitar el centro histórico, los museos y las ruinas romanas.

Este hotel cuenta con los siguientes servicios

Exteriores

- Mobiliario exterior
- Terraza
- Jardín

General

- Máquina expendedora (aperitivos)
- Máquina expendedora (bebidas)
- Aire acondicionado
- Prohibido fumar en todo el establecimiento
- Calefacción
- Almuerzos para llevar
- Ascensor
- Suite nupcial
- Adaptado personas de movilidad reducida
- Habitaciones no fumadores
- Servicio de habitaciones

Piscina y bienestar

- Gimnasio

Idiomas que se hablan

- ruso
- italiano
- francés
- español
- inglés
- alemán

Accesibilidad

- Adaptado para sillas de ruedas

Comida & bebida

- Menús dietéticos (bajo petición)
- Snack-bar
- Desayuno en la habitación
- Bar

Servicios más populares

- Parking gratis
- Conexión WiFi gratuita
- Habitaciones no fumadores
- Restaurante
- Gimnasio
- Bar

Información importante

No admiten mascotas

IBIS STYLES ROMA EUR
ROMA FIUMICINO ARPT

Las habitaciones del hotel Ibis Styles son modernas y presentan una decoración minimalista contemporánea. Todas ellas cuentan con TV de pantalla plana de 32 pulgadas vía satélite, minibar y baño privado.

Todos los días se sirve un desayuno buffet en el comedor. El restaurante gourmet ofrece comida clásica italiana y recetas tradicionales romanas.

La calle Viale Europa alberga una gran variedad de tiendas y se encuentra a 500 metros. El establecimiento tiene una entrada secundaria en el número 133 de la calle Viale Egeo.

Eur es una opción genial para los viajeros interesados en el arte, visitar el centro histórico y los monumentos.

Información importante

No admiten mascotas

PARCO DEI PRINCIPI HOTEL CONGRESS & SPA BARI

Este hotel nuevo de 4 estrellas se encuentra junto al aeropuerto de Bari y ofrece aparcamiento gratuito, conexión Wi-Fi gratuita e instalaciones para conferencias. Tiene unos jardines privados de 13.000 m² y está muy bien comunicado por autopista y por carretera nacional.

El establecimiento cuenta con un moderno spa y centro de bienestar con una piscina cubierta con zona de hidromasaje, bañera de hidromasaje, un gimnasio bien equipado, sauna y baño turco.

Las habitaciones, luminosas e insonorizadas, tienen un diseño ecológico con madera sin formaldehído, alfombras de fibras naturales y sistemas de seguridad de última generación. También disponen de TV LCD, escritorio y minibar.

El Parco Dei Principi Hotel & Spa presenta un diseño moderno y la más alta tecnología. Por las mañanas se sirve un desayuno bufé y hay 2 restaurantes que ofrecen almuerzos y cenas. Además, el hotel alberga 10 salas de reuniones insonorizadas, situadas en la planta baja y la 1ª planta.

A 500 metros, el Parco Dei Principi ofrece un servicio de enlace con el aeropuerto. El establecimiento se encuentra a 15 minutos en coche del centro de Bari y a aproximadamente 1 km de las pistas de tenis y los campos de golf más cercanos.

Bari Palese es una opción genial para los viajeros interesados en el pescado y marisco, la comida local y pasear por la ciudad.

Información importante

No admiten mascotas

RAMADA NAPLES
NÁPOLES

Todas las habitaciones del Ramada disponen de muebles clásicos de madera, suelo de moqueta suave y aire acondicionado. Algunas habitaciones también incluyen albornoz y zapatillas.

Todos los días, el establecimiento sirve un desayuno bufé que incluye bollería del día, pan de varias clases, queso, jamón y fruta fresca. El restaurante sirve menús bajos en calorías y vinos selectos procedentes de viñedos de la zona.

Hay conexión Wi-Fi gratuita en las zonas comunes del hotel, incluido el bar, que está abierto hasta tarde.

Estación central de Nápoles es una opción genial para los viajeros interesados en la pizza, las visitas turísticas y los museos.

Información importante

No admiten mascotas

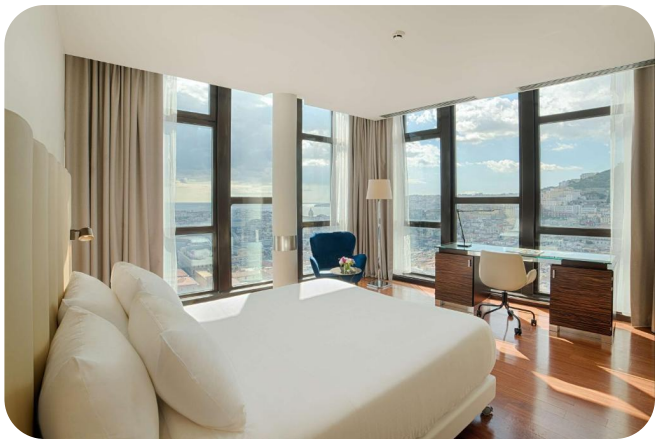

NH NAPOLI PANORAMA

NÁPOLES

El impresionante NH Napoli Panorama se encuentra en el centro histórico de Nápoles, cerca del Palacio Real y del teatro San Carlo, y ofrece WiFi gratuita en todo el edificio y vistas al centro histórico, a la bahía y al Palacio Real. El NH Napoli Panorama consta de 30 plantas y alberga habitaciones amplias y elegantes, equipadas con aire acondicionado, TV vía satélite y minibar, entre otras comodidades. Además, el NH Napoli Panorama alberga un restaurante excelente que sirve especialidades napolitanas, marisco fresco y cocina mediterránea e internacional. Los huéspedes disfrutan de un descuento en las comidas. También se sirve un desayuno buffet variado. El hotel se encuentra a poca distancia a pie de la Piazza del Plebiscito y de otros lugares de interés turístico. A 5 minutos a pie están los ferris que llevan a Ischia, Capri y Procida, el puerto de Molo Beverello y las tiendas de Via Roma.

Información importante

No admiten mascotas

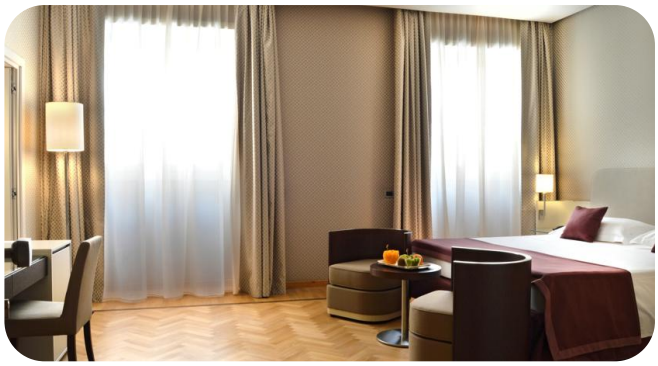

PALAZZO ESEDRA
NÁPOLES

Las habitaciones, de estilo moderno, son amplias y están decoradas en tonos cálidos. Disponen de aire acondicionado, suelo de parquet, TV LCD con canales vía satélite, minibar y baño privado completo.

Todos los días se sirve un desayuno de estilo italiano en el comedor del Esedra, que incluye bollería, croissants y bebidas calientes. El restaurante, especializado en cocina tradicional de la región, abre para el almuerzo y la cena.

El personal habla varios idiomas y está disponible las 24 horas. También hay servicio de conserjería y mostrador de información turística en el hotel.

El hotel está a 300 metros de la estación de tren de Campi Flegrei y a 10 minutos en coche del aeropuerto de Nápoles-Capodichino.

Fuorigrotta es una opción genial para los viajeros interesados en los paisajes, la pizza y la comida.

Información importante
No admiten mascotas

RADISSON NAPLES NOLA

PALAZZO VIRGILIO
BRINDISI

Las habitaciones del Virgilio están insonorizadas y tienen aire acondicionado. Están decoradas en tonos claros y tienen suelo de moqueta o de madera. También incluyen menaje para preparar té y café.

Podrá disfrutar de cocina internacional, platos italianos y especialidades de Puglia en el restaurante a la carta del Palazzo Virgilio, abierto durante el almuerzo y la cena.

El establecimiento tiene una terraza, amueblada con mesas y sillas, en la primera planta. Es el lugar ideal para tomar una copa o un cóctel.

El Palazzo Virgilio se encuentra a 5 minutos a pie del centro histórico de la ciudad y a 1 km del puerto de Brindisi. El aeropuerto Brindisi Papola está a 15 minutos en coche.

Información importante

No admiten mascotas

EL PRECIO INCLUYE

- AVIÓN INCLUIDO: TARIFAS FLEXIBLES: Este circuito incluye el vuelo ida y vuelta en clase turista, el precio final se obtendrá una vez que el cliente haya seleccionado, la fecha y aeropuerto de inicio del circuito así como los vuelos que más se adapten a sus necesidades.
- Servicios generales de Kannak:
- Recorrido en autocar con guía en español.
- 8 noches de estancia en los hoteles previstos o similares con desayuno incluído
- 1 almuerzo incluido en Matera
- Traslados de llegada y de salida.
- Visita panorámica en Roma y Pompeya
- Traslado nocturno para Trastevere en Roma
- Entradas en Abadía S. Giovanni in Venere y Pompeya
- Ferry a Nápoles, Capri y Sorrento
- Seguro básico de viaje

Calendario

9 día/s y 8 noche/s
Periodicidad: diario

-

OPCIÓN PAQUETES

OPCIONES DE CIRCUITO