Roma Puglia y Campania

ITINERARIO KNA10012

9 días

Kan·nak

ITINERARIO

DíA 1. MARTES. Ciudad de Origen - Roma.

Presentación en el aeropuerto con suficiente antelación para tomar el vuelo elegido a Roma. Llegada a la capital italiana, traslado al hotel y tiempo libre. Recibirá en la tarde información para el inicio de su circuito a través de los carteles informativos localizados en la recepción del hotel. **Alojamiento.**

DíA 2. MIÉRCOLES. Roma.

Desayuno. Por la mañana, realizaremos una visita guiada de tres horas por la Ciudad Eterna, donde combinaremos con un paseo a pie por la Roma Imperial con un recorrido en autobús para conocer una de las ciudades más antiguas e influyentes de la civilización occidental. Durante la visita descubriremos, entre otros lugares, el Arco de Constantino, el exterior del Coliseo y los Foros Imperiales, el Circo Máximo, las Termas de Caracalla, la Basílica de Santa María la Mayor, la Pirámide Cestia y el Castillo de San Ángel. El tour finalizará en la Ciudad del Vaticano sobre las 11:00 h. Tras la visita, nuestro guía les ofrecerá una visita opcional para conocer los Museos Vaticanos y la Capilla Sixtina.

Al final del día le incluimos un traslado al popular barrio del Trastévere, con sus pequeños restaurantes y su ambiente. Regreso al hotel aproximadamente a las 20.30 hrs. **Alojamiento**.

DíA 3. JUEVES. Roma.

Desayuno. Día libre a su disposición. Alojamiento.

DíA 4. VIERNES. Roma - Abadia San Giovanni in Venere - Térmoli - Bari.

Desayuno. Hoy viajamos hacia el mar Adriatico, los paisajes son magníficos atravesando la cordillera de los Apeninos. Parada para conocer la Abadia San Giovanni In Venere (entrada incluida), bonita abadía del s. XI construida sobre las ruinas de un antiguo templo romano. Continuamos a Termoli, encantadora ciudad junto al mar cuya la playa está dominada por el casco antiguo amurallado y donde destaca su castillo del siglo XIII y su catedral románica. Tiempo para almorzar y pasear. Llegada a Bari, ciudad portuaria habitada desde antes de la época romana donde tenemos podremos disfrutar y pasear por el casco antiguo. Sus calles estrechas, sus iglesias, su animada vida hacen de ella una ciudad muy especial con todo el sabor del sur de Italia. **Alojamiento**.

DíA 5. SÁBADO. Bari - Bríndisi - Lecce - Gallipoli - Bríndisi.

Desayuno. Seguimos la costa hacia Bríndisi, ciudad con un gran puerto amurallada, podrá dar un agradable paseo junto al mar, conocer la impresionante columna romana y pasear por su barrio viejo. Nuestra siguiente parada es Lecce, encantadora ciudad conocida por su impresionante arquitectura barroca, que le ha valido el apodo de ¨Florencia del sur¨. El centro histórico está repleto de edificios e iglesias barrocas bellamente ornamentados. Tiempo para pasear y almorzar. Por la tarde conocemos Gallipoli, ciudad a orillas del mar Jónico fundada por los griegos, a la que llamaban “ciudad hermosa”, y con influencias árabes, normandas y aragonesas. Su ciudad vieja conecta con el continente a través de un puente del siglo XVII y es un laberinto de calles estrechas y edificios históricos donde destaca la catedral, el castillo y las murallas. Regresamos a Brindisi al final del día. **Alojamiento**.

DíA 6. DOMINGO. Bríndisi - Alberobello - Matera - Nápoles.

Desayuno. Hoy conocemos dos espectaculares y originales poblaciones. Alberobello, encantador pueblo famoso por sus singulares casas de forma cónica conocidas como ¨trulli¨. Estas estructuras únicas, con sus techos de piedra apilada, son Patrimonio de la Humanidad y se consideran un ejemplo sobresaliente de la arquitectura rural italiana. Tras ello continuamos a Matera, ubicada en la región de Basilicata, conocida por su antiguo centro histórico con sus ¨Sassi di Matera¨, complejo de antiguas viviendas y edificios tallados en la roca que se remontan a miles de años. Este sitio es Patrimonio de la Humanidad y es uno de los asentamientos humanos continuamente habitados más antiguos del mundo. **Almuerzo incluido** y tiempo para pasear. Por la tarde, recorremos la Basilicata y la Campania, entre bonitos paisajes montañosos. Llegada al final de la tarde a Nápoles. Tiempo libre. **Alojamiento.**

DíA 7. LUNES. Nápoles - Capri - Sorrento - Salerno.

Desayuno. A continuación nos dirigimos al puerto de Nápoles para embarcar en un ferry a la Isla de Capri donde recomendamos tomar el funicular a Capri capital para pasear y disfrutar de las vistas. Tras la hora del almuerzo embarcamos nuevamente en dirección a Sorrento, población llena de encanto y vida turística al pie del acantilado. Tiempo para pasear. Continuamos al Golfo de Salerno. **Alojamiento en Salerno.**

DíA 8. MARTES. Salerno - Pompeya - Nápoles - Cassino - Roma.

Desayuno. Nos dirigimos a Pompeya, donde podrá admirar los restos de esta ciudad romana que quedó cubierta por las cenizas del Vesubio (entrada y visita guiada incluida). Tras ello conocemos Nápoles, una de las ciudades más fascinantes de Italia y una de las más antiguas y continuamente habitadas de Europa. El casco antiguo de Nápoles es uno de los más grandes de Europa y ha sido declarado Patrimonio de la Humanidad por la UNESCO. Tiempo para pasear y almorzar. Continuación a Cassino, podrá conocer la inmensa abadía; en este lugar se desarrolló una de las más duras batallas de la Segunda Guerra Mundial. Continuación hacia Roma. Llegada al final de la tarde. **Alojamiento**.

DíA 9. MIÉRCOLES. Roma - Ciudad de Origen.

Desayuno. A la hora que le indique nuestro guía, traslado al aeropuerto para tomar su vuelo de regreso a casa. fin de nuestros servicios.

IMÁGENES

ALOJAMIENTOS PREVISTOS O SIMILARES

PALAZZO ESEDRA

RADISSON NAPLES NOLA

GRAN HOTEL SALERNO

MEDITERRANEA HOTEL

ERGIFE PALACE HOTEL
ROMA

Este hotel de 4 estrellas fue construido en la década de 1980, ha sido reformado por completo y cuenta con un impresionante vestíbulo con techo de cristal.

Las habitaciones disponen de aire acondicionado, TV vía satélite, minibar, balcón y baño privado con secador de pelo y artículos de aseo.

En el restaurante Le 4 Stagioni se sirve un buffet americano, así como cocina tradicional italiana y romana.

El establecimiento se encuentra a 200 metros de la parada de autobús más cercana, a 2 trayectos cortos en autobús del centro histórico y a solo 4 km de la Ciudad del Vaticano.

Aurelio es una opción genial para los viajeros interesados en visitar el centro histórico, los museos y las ruinas romanas.

Este hotel cuenta con los siguientes servicios

Instalaciones de negocios

- Fax / fotocopiadora (de pago)
- Salas de reuniones / banquetes (de pago)

General

- Máquina expendedora (aperitivos)
- Máquina expendedora (bebidas)
- Aire acondicionado
- Prohibido fumar en todo el establecimiento
- Calefacción
- Almuerzos para llevar
- Tienda de recuerdos
- Ascensor
- Habitaciones no fumadores
- Servicio de habitaciones

Piscina y bienestar

- Piscina
- Tumbonas / sillas de playa
- Gimnasio

Idiomas que se hablan

- italiano
- francés
- español
- inglés
- alemán

Comida & bebida

- Fruta (de pago)
- Botella de agua (de pago)
- Vino / champán (de pago)
- Menús dietéticos (bajo petición)
- Snack-bar
- Desayuno en la habitación
- Bar

Servicios más populares

- Parking
- Conexión WiFi gratuita
- Piscina
- Habitaciones no fumadores
- Restaurante
- Centro de fitness muy bueno
- Bar

Servicios de recepción

Información importante

No admiten mascotas

GREEN PARK HOTEL PAMPHILI
ROMA

Las habitaciones tienen un diseño clásico y cuentan con suelo de parquet o moqueta, muebles de madera, aire acondicionado, TV, caja fuerte, minibar y baño privado. Hay WiFi gratuita en todas las instalaciones.

Por las mañanas se sirve un desayuno buffet americano. El restaurante ofrece un menú con platos romanos e internacionales.

El Hotel Pamphili cuenta con 2 terrazas en la planta baja. El bar es luminoso y sirve bebidas y aperitivos. Hay servicio de habitaciones.

Este hotel está situado a 5 minutos en coche del parque más grande de Roma, el de Villa Pamphili, a 10 minutos en coche de la Ciudad del Vaticano y a 20 minutos en coche del aeropuerto de Fiumicino.

Aurelio es una opción genial para los viajeros interesados en visitar el centro histórico, los museos y las ruinas romanas.

Este hotel cuenta con los siguientes servicios

Exteriores

- Mobiliario exterior
- Terraza
- Jardín

General

- Máquina expendedora (aperitivos)
- Máquina expendedora (bebidas)
- Aire acondicionado
- Prohibido fumar en todo el establecimiento
- Calefacción
- Almuerzos para llevar
- Ascensor
- Suite nupcial
- Adaptado personas de movilidad reducida
- Habitaciones no fumadores
- Servicio de habitaciones

Piscina y bienestar

- Gimnasio

Idiomas que se hablan

- ruso
- italiano
- francés
- español
- inglés
- alemán

Accesibilidad

- Adaptado para sillas de ruedas

Comida & bebida

- Menús dietéticos (bajo petición)
- Snack-bar
- Desayuno en la habitación
- Bar

Servicios más populares

- Parking gratis
- Conexión WiFi gratuita
- Habitaciones no fumadores
- Restaurante
- Gimnasio
- Bar

Aparcamiento

Información importante

No admiten mascotas

IBIS STYLES ROMA EUR

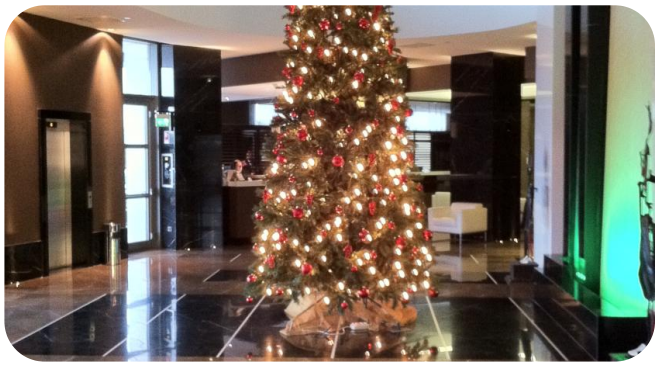

PARCO DEI PRINCIPI HOTEL CONGRESS & SPA BARI

Este hotel nuevo de 4 estrellas se encuentra junto al aeropuerto de Bari y ofrece aparcamiento gratuito, conexión Wi-Fi gratuita e instalaciones para conferencias. Tiene unos jardines privados de 13.000 m² y está muy bien comunicado por autopista y por carretera nacional.

El establecimiento cuenta con un moderno spa y centro de bienestar con una piscina cubierta con zona de hidromasaje, bañera de hidromasaje, un gimnasio bien equipado, sauna y baño turco.

Las habitaciones, luminosas e insonorizadas, tienen un diseño ecológico con madera sin formaldehído, alfombras de fibras naturales y sistemas de seguridad de última generación. También disponen de TV LCD, escritorio y minibar.

El Parco Dei Principi Hotel & Spa presenta un diseño moderno y la más alta tecnología. Por las mañanas se sirve un desayuno bufé y hay 2 restaurantes que ofrecen almuerzos y cenas. Además, el hotel alberga 10 salas de reuniones insonorizadas, situadas en la planta baja y la 1ª planta.

A 500 metros, el Parco Dei Principi ofrece un servicio de enlace con el aeropuerto. El establecimiento se encuentra a 15 minutos en coche del centro de Bari y a aproximadamente 1 km de las pistas de tenis y los campos de golf más cercanos.

Bari Palese es una opción genial para los viajeros interesados en el pescado y marisco, la comida local y pasear por la ciudad.

Información importante

No admiten mascotas

RAMADA NAPLES
NÁPOLES

Todas las habitaciones del Ramada disponen de muebles clásicos de madera, suelo de moqueta suave y aire acondicionado. Algunas habitaciones también incluyen albornoz y zapatillas.

Todos los días, el establecimiento sirve un desayuno bufé que incluye bollería del día, pan de varias clases, queso, jamón y fruta fresca. El restaurante sirve menús bajos en calorías y vinos selectos procedentes de viñedos de la zona.

Hay conexión Wi-Fi gratuita en las zonas comunes del hotel, incluido el bar, que está abierto hasta tarde.

Estación central de Nápoles es una opción genial para los viajeros interesados en la pizza, las visitas turísticas y los museos.

Información importante

No admiten mascotas

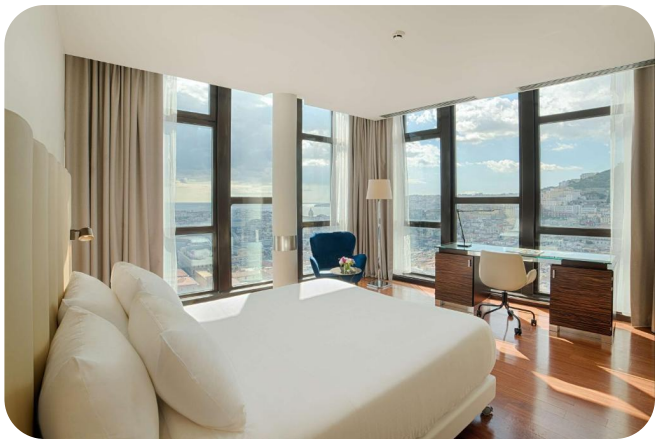

NH NAPOLI PANORAMA

NÁPOLES

El impresionante NH Napoli Panorama se encuentra en el centro histórico de Nápoles, cerca del Palacio Real y del teatro San Carlo, y ofrece WiFi gratuita en todo el edificio y vistas al centro histórico, a la bahía y al Palacio Real. El NH Napoli Panorama consta de 30 plantas y alberga habitaciones amplias y elegantes, equipadas con aire acondicionado, TV vía satélite y minibar, entre otras comodidades. Además, el NH Napoli Panorama alberga un restaurante excelente que sirve especialidades napolitanas, marisco fresco y cocina mediterránea e internacional. Los huéspedes disfrutan de un descuento en las comidas. También se sirve un desayuno buffet variado. El hotel se encuentra a poca distancia a pie de la Piazza del Plebiscito y de otros lugares de interés turístico. A 5 minutos a pie están los ferris que llevan a Ischia, Capri y Procida, el puerto de Molo Beverello y las tiendas de Via Roma.

Información importante

No admiten mascotas

PALAZZO VIRGILIO

EL PRECIO INCLUYE

- Servicios Generales de Kannak
- Traslados de llegada y de salida
- 8 noches de estancia en los hoteles previstos o similares con desayuno incluído
- 1 almuerzo incluido en Matera
- Recorrido en autocar con guía en español y portugués
- Visita panorámica en Roma y Pompeya
- Traslado nocturno para Trastevere en Roma
- Entradas en Abadía S. Giovanni in Venere y Pompeya
- Ferry a Nápoles, Capri y Sorrento
- Seguro básico de viaje

Calendario

9 día/s y 8 noche/s
Periodicidad: diario

-

OPCIÓN PAQUETES

OPCIONES DE CIRCUITO

Excursiones Opcionales

ROMA BARROCA UN PASEO POR LAS MAS BELLAS PLAZAS Y FUENTES

- Esta excursión es fundamental para completar su estancia en Roma. Podrá disfrutar de la gran Roma de Bernini y Borromini, la gran Roma barroca con sus bellas fuentes, plazas y obeliscos. Aquella Roma que crearon los Papas. Haremos un recorrido completo conociendo: Plaza de España con su maravillosa fuente de la barca y su escalera Trinidad de los Montes, Fontana de Trevi donde podrá cumplir el rito de lanzar su moneda, Piazza Colona, Panteón, posiblemente el templo arqueológico mejor conservado de la Roma antigua y terminaremos en la extraordinaria Piazza Navona. La mayor parte importante de esta excursión se realiza a pie disfrutando del centro y corazón de Roma.

DURACIÓN: 2 hrs 30 min
INCLUYE:

- Desplazamiento en bus desde el punto de inicio de la opcional, los alrededores de la Plaza de San Pedro, hasta el punto de inicio del paseo a pie, en las inmediaciones de Plaza de España.
- Guía local de Roma acompañante todo el recorrido.
- Auriculares durante todo el paseo a pie.

GRUPO MÍNIMO REQUERIDO: 15 personas

MUSEOS VATICANOS Y CAPILLA SIXTINA

- Acompañados de un experto guía conoceremos las salas más destacadas de los Museos Vaticanos: Galería de los tapices, esculturas, pinturas y otras estancias en las que tendremos la oportunidad de apreciar algunas de las más importantes obras de arte de la antigüedad clásica y renacentista. Nuestro punto culminante será la Capilla Sixtina, deslumbrante tras su brillante restauración. Nota: Debido a la alta demanda y la limitada disponibilidad, aconsejamos que adquiera esta actividad con antelación.

DURACIÓN: 2 hrs 30 min
INCLUYE:

- Visita guiada con guía local de Roma por el interior del Vaticano.
- Entradas y reserva con horario para evitar las largas filas que suelen formarse a la entrada.
- Auriculares en el interior para no perder detalle de las explicaciones durante el recorrido.

GRUPO MÍNIMO REQUERIDO: 20 personas

MUSEOS VATICANOS Y CAPILLA SIXTINA DIRECTO

- Acompañados de un experto guía conoceremos las salas más destacadas de los Museos Vaticanos: Galería de los tapices, esculturas, pinturas y otras estancias en las que tendremos la oportunidad de apreciar algunas de las más importantes obras de arte de la antigüedad clásica y renacentista. Nuestro punto culminante será la Capilla Sixtina, deslumbrante tras su brillante restauración. “Debido a la alta demanda y la limitada disponibilidad, aconsejamos que adquiera esta actividad con antelación”.

DURACIÓN: 3 hrs
INCLUYE:

- Visita guiada con guía local de Roma por el interior del Vaticano.
- Entradas y reserva con horario para evitar las largas filas que suelen formarse a la entrada.
- Auriculares en el interior para no perder detalle de las explicaciones durante el recorrido.

GRUPO MÍNIMO REQUERIDO: 20 personas