Alemania Fantástica

ITINERARIO KNA0052

9 días

Kan·nak

ITINERARIO

DíA 1. ESPAÑA - MÚNICH. .

Presentación en el aeropuerto para el tomar el vuelo seleccionado con destino a MUNICH. Llegada a la capital Bávara. Si has reservado tus vuelos con KANNAK, tras recoger el equipaje, te espera nuestro representante para llevarte al hotel en la ciudad. **Cena** y **Alojamiento.**

DíA 2. MÚNICH.

Desayuno. **Visita guiada de la ciudad** recorriendo a pie el centro histórico y conociendo lugares emblemáticos de la capital como la plaza dedicada a la virgen: la MARIENPLATZ con su ayuntamiento y su torre del carrillón, uno de los símbolos de la ciudad. También se encuentra aquí la curiosa IGLESIA DE SAN PEDRO. Recorremos la avenida de Maximiliano, la más elegante y comercial de la ciudad y nos detendremos para fotografiar el PALACIO DE LAS NINFAS, residencia imperial durante épocas pasadas y que hoy se levanta elegantemente junto a sus preciosos jardines a las afueras del centro histórico. Llegaremos a la zona olímpica donde se encuentran aún edificios históricos de unos juegos olímpicos en 1972 muy recordados por diferentes motivos. Tarde libre para seguir disfrutando de la capital bávara o realizar algún interesante tour cultural por la ciudad **Alojamiento**.

- Nuestro **PAQUETE GASTRONÓMICO** y **PAQUETE COMPLET** te incluye:
  - Cena en Múnich.

- Nuestro **PAQUETE CULTURAL** y **PAQUETE COMPLET** te incluye:
  - **TOUR DE LA CERVEZA**:? Tras la visita a la ciudad, realizaremos una excursión con almuerzo para conocer una de las tradiciones e industrias más reconocidas de la capital Bávara: LA CERVEZA. Su producción se remonta al siglo XVI y durante el paseo conoceremos el origen de la feria de la cerveza, la famosa Oktoberfest, y podremos conocer por que las cervezas bávaras son tan apreciadas en el mundo además de las más puras y artesanales. Cataremos algunos tipos distintos de cerveza y terminaremos, como no, comiendo en una famosa cervecería bávara mezclándonos con los lugareños en una de las actividades máss alemanas de todas.

Para tu información: También podrás adquirir esta excursión en destino con nuestro guía o en nuestra app.

DíA 3. MUNICH - ROTHENBURG OB DER TAUBER - NUREMBERG..

Desayuno. Salida hacia ROTHENBURG OB DER TAUBER, una de las poblaciones más bonitas e icónicas de Alemania. Tiempo libre para perdernos en sus calles estrechas y sus murallas. **Almuerzo**. Continuaremos ruta hasta llegar a NUREMBERG, encantadora ciudad rodeada por una magnífica muralla reconstruida. Llegada y tiempo libre para disfrutar de sus hermosas calles y plazas como la del mercado con su hermosa fuente y la Iglesia de Nuestra Señora. **Alojamiento**.

- Nuestro **PAQUETE GASTRONÓMICO** y **PAQUETE COMPLET** te incluye:
  - Cena en Nuremberg.

DíA 4. NUREMBERG - BAMBERG - DRESDE - BERLÍN..

Desayuno. Salida en dirección a Berlín. De camino pararemos brevemente en la ciudad de BAMBERG, cuyo centro histórico ha sido declarado Patrimonio de la Humanidad. Continuación a DRESDE, bellísima ciudad

barroca a orillas del río Elba. Terribles bombardeos durante la Segunda Guerra Mundial la redujeron a escombros. Sin embargo, su meticulosa reconstrucción la han convertido en parada obligatoria y símbolo del resurgimiento alemán. Tiempo libre para conocer la ciudad y Continuación a Berlín y llegada a nuestro hotel. **Cena** y **alojamiento**.

- Nuestro **PAQUETE GASTRONÓMICO** y **PAQUETE COMPLET** te incluye:
  - Almuerzo en Dresde.

- Nuestro **PAQUETE CULTURAL** y **PAQUETE COMPLET** te incluye:
  - **Paseo por el BERLÍN Nocturno:** Tras la cena, realizaremos un precioso paseo nocturno por las luces de la ciudad, la PUERTA DE BRANDEMBURGO, la POSTDAMER PLATZ y sus majestuosos edificios de cristal que simbolizaron el renacer de una ciudad y el REICHSTAG con su famosa cúpula dominando la enorme estructura diseñada por Norman Foster. Recorreremos la famosa KUDAM en el antiguo Berlín Occidental con sus edificios recordatorios de una época que o debería volver jamás. Regresaremos al hotel a descansar con ganas de mucho más.

Para tu información: También podrás adquirir esta excursión en destino con nuestro guía o en nuestra app.

DíA 5. BERLÍN..

Desayuno y **visita guiada de la ciudad**. Recibiremos una impresión del Berlín oriental con el parlamento alemán -el Reichstag-, la Puerta de Brandemburgo y la Potsdamer Platz, que ha pasado a ser el gran centro del nuevo Berlín. En el Berlín Oeste destacan la calle Kurfürstendamm, el Checkpoint Charlie y la Isla de los Museos. Por supuesto, conoceremos también los restos que aún quedan como recuerdo del famoso Muro de Berlín. **Almuerzo** Resto del día libre para seguir disfrutando de la ciudad o unirse a alguno de nuestras actividades culturales. **Alojamiento**.

- Nuestro **PAQUETE GASTRONÓMICO** y **PAQUETE COMPLET** te incluye:
  - Cena en Berlín.

- Nuestro **PAQUETE CULTURAL** y **PAQUETE COMPLET** te incluye:
  - **Visita al Campo de Concentración de SACHSENHAUSEN**: Conoceremos uno de esos lugres que hay que visitar al menos una vez en la vida para entender el terror de una época no tan lejana que no debería volver a repetirse. En la visita guiada, conoceremos el patio, los barracones donde dormían los presos, la sala de autopsias o el crematorio. Conoceremos las atrocidades que los nazis cometieron en este y otros campos. Regreso a BERLÍN y resto de la tarde libre.

Para tu información: También podrás adquirir esta excursión en destino con nuestro guía o en nuestra app.

DíA 6. BERLÍN..

Desayuno. Día libre para disfrutar de la ciudad de Berlín y de sus museos. **Alojamiento**.

- Nuestro **PAQUETE GASTRONÓMICO** y **PAQUETE COMPLET** te incluye:
  - Cena en Berlín.

- Nuestro **PAQUETE CULTURAL** y **PAQUETE COMPLET** te incluye:
  - **Excursión a POTSDAM,** antigua residencia de los reyes de Prusia y los emperadores alemanes: en nuestro camino podremos disfrutar las vistas del lago Wansee y cruzaremos el legendario Puente de los Espías, don se hacían intercambios de prisioneros durante la Guerra Fría. Acompañados de nuestro guía local, visitaremos Sansoucci, el Palacio Imperial, declarado Patrimonio de la Humanidad por UNESCO. En el centro histórico de Potsdam, visitaremos el barrio de los holandeses. Regreso a Berlín y resto de la tarde libre para terminar de recorrer calles y museos de la capital alemana.

Para tu información: También podrás adquirir esta excursión en destino con nuestro guía o en nuestra app.

DíA 7. BERLÍN - LÜNEBURG - HAMBURGO..

Desayuno. Salida hacia la ciudad hanseática de LÜNEBURG. Gracias a que no fue tocada por los bombardeos durante la Segunda Guerra Mundial, su centro histórico conserva su aspecto medieval y es considerada una de las más bonitas del Norte del país. Tiempo libre. A continuación, saldremos hacia HAMBURGO. **Almuerzo**. A continuación, realizaremos una visita guiada de la ciudad y descubriremos los numerosos canales de Hamburgo que son atravesados por más de 2.300 puentes, más que los de Venecia y Ámsterdam juntas. Pasaremos por la iglesia de San Nicolás y el Ayuntamiento con su fachada neo-renacentista para llegar a Hafen-City, un barrio construido recientemente, donde destaca el Salón de la Filarmónica del Elba. **Alojamiento**.

- Nuestro **PAQUETE GASTRONÓMICO** y **PAQUETE COMPLET** te incluye te incluye:
  - Cena en HAMBURGO.

DíA 8. HAMBURGO - LÜBECK - WISMAR - SCHWERIN – HAMBURGO. LA RUTA HANSEATICA.

Desayuno. Hoy haremos una excursión para conocer algunas de las más bellas ciudades asociadas a la Liga Hanseática. Nuestra primera parada la haremos en LÜBECK. A nuestra llegada, realizaremos la visita guiada del casco antiguo con forma oval y rodeado de agua, comenzaremos conociendo la Puerta Holstein, símbolo de la ciudad, el Ayuntamiento, la Catedral y la Iglesia de Santa María, la tercera más grande de Alemania. Proseguiremos nuestra ruta hasta llegar a WISMAR, patrimonio de la UNESCO. Situada a orillas del Mar Báltico, es famosa por su puerto y la plaza del mercado. Tiempo libre. A continuación saldremos hacia SCHWERIN, conocida como la ciudad de los 7 lagos. Tiempo libre para visitar el centro histórico con el Teatro Estatal, la Plaza del mercado, el Antiguo Ayuntamiento, etc. Regreso a Hamburgo. **Alojamiento**.

- Nuestro **PAQUETE GASTRONÓMICO** y **PAQUETE COMPLET** te incluye:
  - Almuerzo en Wismar.
  - Cena en Hamburgo.

DíA 9. HAMBURGO - ESPAÑA.

Desayuno. Tiempo libre. Si has reservado tus vuelos con KANNAK, a la hora indicada, traslado al aeropuerto de HAMBURGO. Fin de nuestros servicios.

IMÁGENES

ALOJAMIENTOS PREVISTOS O SIMILARES

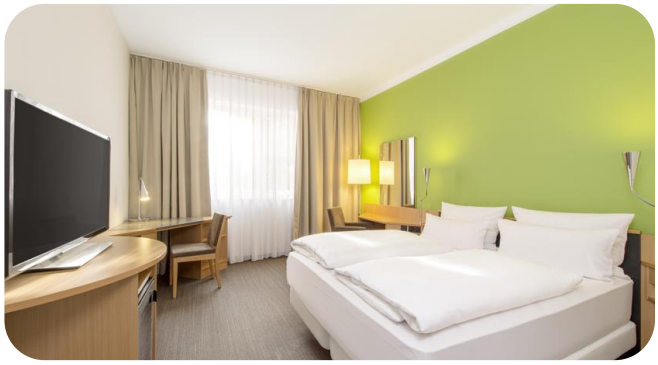

NH MÜNCHEN MESSE
MÚNICH

Las habitaciones del NH München Messe son amplias, están insonorizadas y cuentan con una decoración moderna, aire acondicionado y TV vía satélite.

El NH München Messe alberga un centro de fitness, una sauna y una sala de vapor, disponibles por un suplemento. En la recepción 24 horas también se pueden reservar masajes.

Este hotel alberga un restaurante a la carta que presenta unos sofisticados y luminosos interiores en madera y elabora especialidades internacionales y de Baviera, así como un bar de estilo clásico que sirve excelentes vinos alemanes y españoles.

El NH München Messe se encuentra junto al parque empresarial Am Moosfeld y dispone de un garaje subterráneo. Durante las ferias comerciales más importantes, se organiza servicio de traslado al centro de exposiciones Neue Messe. El centro de Múnich queda a 15 minutos en coche.

Bogenhausen es una opción genial para los viajeros interesados en las escapadas urbanas, las compras y pasear por la ciudad.

Este hotel cuenta con los siguientes servicios

Instalaciones de negocios

- Fax / fotocopiadora (de pago)
- Salas de reuniones / banquetes (de pago)

Exteriores

- Mobiliario exterior
- Terraza / solárium
- Terraza
- Jardín

General

- Servicio de traslado
- Zona de fumadores
- Aire acondicionado
- Prohibido fumar en todo el establecimiento
- Calefacción
- Almuerzos para llevar
- Ascensor
- Habitaciones familiares
- Adaptado personas de movilidad reducida
- Habitaciones no fumadores
- Servicio de habitaciones

Piscina y bienestar

- Gimnasio
- Masaje corporal completo
- Masaje de manos
- Masaje de cabeza
- Masaje de pies
- Masaje de cuello
- Masaje de espalda
- Paquetes de spa / bienestar
- Zona de spa / relajación
- Sauna (de pago)

Idiomas que se hablan

- francés
- español
- inglés
- alemán

Accesibilidad

- Adaptado para sillas de ruedas

Actividades

- Campo de golf (a menos de 3 km) (de pago)

Información importante

No admiten mascotas

HOLIDAY INN BERLINER TOR

HOTEL SILBERHORN
NUREMBERG

Este moderno hotel está situado en la pequeña ciudad de Fischbach, Núremberg, cerca de la hermosa zona de conservación de la naturaleza de Núremberg, y ofrece alojamiento atractivo y muy buenas conexiones con el transporte público y las autopistas. Hay WiFi gratuita en todas las zonas.

La estación de tren urbano S-Bahn más cercana está a solo 15 minutos a pie del Hotel Silberhorn, que también proporciona fácil acceso a las autopistas A6 y A9.

Las habitaciones, amplias y modernas, están decoradas con buen gusto y cuentan con WiFi, TV vía satélite, secador de pelo, caja fuerte y baño privado.

Todas las mañanas, los huéspedes podrán degustar un delicioso desayuno buffet gratuito antes de salir a explorar la ciudad y el campo de los alrededores, o de visitar la ciudad histórica de Núremberg.

El establecimiento alberga una sauna y un bar acogedor.

El Hotel Silberhorn dispone de aparcamiento gratuito para coches y autobuses.

Este hotel cuenta con los siguientes servicios

Instalaciones de negocios

- Fax / fotocopiadora (de pago)
- Salas de reuniones / banquetes (de pago)

Exteriores

- Mobiliario exterior
- Terraza / solárium
- Terraza

General

- Máquina expendedora (bebidas)
- Prohibido fumar en todo el establecimiento
- Calefacción
- Almuerzos para llevar
- Ascensor
- Habitaciones familiares
- Habitaciones no fumadores
- Servicio de habitaciones

Idiomas que se hablan

- italiano
- francés
- español
- inglés
- alemán

Actividades

- Senderismo

Comida & bebida

- Bar
- ¡Muy buen café!

Servicios más populares

- Parking gratis
- Conexión WiFi gratuita
- Admite mascotas
- Habitaciones familiares
- Habitaciones no fumadores
- Bar

Servicios de recepción

- Guardaequipaje

Servicios de limpieza

Información importante

No admiten mascotas

ABBA BERLIN HOTEL
BERLÍN

Las habitaciones del Abba Berlin Hotel constan de muebles modernos, TV de pantalla plana y baño elegante con artículos de aseo de lujo y secador de pelo.

El restaurante Abba Mia sirve especialidades internacionales, alemanas y españolas, así como un desayuno buffet diario. El hotel también alberga un bar salón moderno que sirve copas y tapas y cuenta con WiFi gratuita.

También hay una zona de bienestar equipada con sauna, bañera de hidromasaje y sala de fitness.

El Abba se halla a 5 minutos a pie de la estación de metro Uhlandstrasse y a 15 minutos a pie del zoológico de Berlín.

Charlottenburg-Wilmersdorf es una opción genial para los viajeros interesados en las compras, moverse en transporte público y las visitas turísticas .

Este hotel cuenta con los siguientes servicios

Instalaciones de negocios

- Fax / fotocopiadora (de pago)
- Centro de negocios
- Salas de reuniones / banquetes (de pago)

General

- Servicio de traslado
- Máquina expendedora (aperitivos)
- Máquina expendedora (bebidas)
- Aire acondicionado
- Prohibido fumar en todo el establecimiento
- Calefacción
- Alquiler de coches
- Almuerzos para llevar
- Ascensor
- Habitaciones familiares
- Adaptado personas de movilidad reducida
- Habitaciones no fumadores
- Servicio de habitaciones

Piscina y bienestar

- Gimnasio
- Zona de spa / relajación
- Instalaciones de spa
- Sauna (de pago)

Idiomas que se hablan

- italiano
- francés
- español
- inglés
- alemán

Accesibilidad

- Adaptado para sillas de ruedas

Comida & bebida

- Fruta (de pago)
- Botella de agua (de pago)
- Vino / champán (de pago)
- Menús dietéticos (bajo petición)
- Desayuno en la habitación
- Bar

Servicios más populares

- Parking

Información importante

No admiten mascotas

EL PRECIO INCLUYE

- 8 noches de hotel según programa.
- 5 comidas (3 almuerzos y 2 cenas según programa).
- Guía acompañante de Kannak durante todo el circuito.
- Transporte en autobús gran standard para la ruta indicada (Minibús, o miniván según la cantidad de pasajeros).
- Guía local en: Múnich, Berlín, Hamburgo, Lübeck.
- Tiempo libre con orientación y comentadas por nuestro guía acompañante: Rothenburg, Dresde, Lüneburg, Wismar, Schwerin,.
- Seguro de viaje básico.

EL PRECIO NO INCLUYE

- Tasas de estancia locales en algunas ciudades a pagar directamente en el hotel.
- Bebidas durante las comidas.
- Todo lo no especificado en “EL PRECIO INCLUYE”.

SERVICIOS ADICIONALES

- VUELOS REGULARES. Te sugerimos solicitarnos las reservas aéreas. Nuestro potente motor de vuelos te ofrecerá las mejores opciones posibles para la ruta desde tu ciudad de origen. Trabajamos con todas las compañías y todas las tarifas.
- IMPORTANTE: Al reservar tu vuelo con nosotros, te incluimos también el traslado del aeropuerto al hotel del circuito y del hotel al aeropuerto para tomar el vuelo de salida.

Calendario

9 día/s y 8 noche/s
Periodicidad: diario

-

OPCIÓN PAQUETES

OPCIONES DE CIRCUITO

Opción Authentic

Nuestra ruta base.

Paquete Gastronómico

Amplía tu experiencia Authentic incluyendo una serie de cenas o almuerzos durante el itinerario para tu mayor comodidad.

PAQUETE GASTRONOMICO: En esta opción se incluyen los siguientes ALMUERZOS y CENAS:

- DÍA 2. Cena en Múnich.
- DÍA 3. Cena en Nuremberg.
- DÍA 4. Almuerzo en Dresde.
- DÍA 5. Cena en Berlín.
- DÍA 6. Cena en Berlín.
- DÍA 7. Cena en Hamburgo.
- DÍA 8. Almuerzo en Wismar.
- DÍA 9. Cena en Hamburgo.

Paquete Cultural

Amplía tu viaje con algunas de las más interesantes visitas y completa la mejor oferta cultural del destino.

PAQUETE CULTURAL: En esta opción se incluyen las siguientes VISITAS:

- DÍA 2. MUNICH. TOUR DE LA CERVEZA..
- DÍA 4. BERLIN. Visita de BERLIN NOCTURNO.
- DÍA 5. BERLIN . Visita DEL CAMPO DE CONCENTRACIÓN DE SACHSENHAUSEN.
- DÍA 6. BERLIN. Visita de POSTDAM.

Paquete Complet

Haz tu viaje lo más completo posible añadiendo los Paquetes Gastronómico y Cultural y disfruta de una experiencia total.

PAQUETE COMPLET: En esta opción se incluyen los siguientes ALMUERZOS, CENAS y las siguientes VISITAS:

- DÍA 2. Cena en Múnich.
- DÍA 2. MUNICH. TOUR DE LA CERVEZA .
- DÍA 3. Cena en Nuremberg.
- DÍA 4. Almuerzo en Dresde.
- DÍA 4. BERLIN. Visita de BERLIN NOCTURNO..
- DÍA 5. Cena en Berlín.
- DÍA 5. BERLIN . Visita DEL CAMPO DE CONCENTRACIÓN DE SACHSENHAUSEN.
- DÍA 6. Cena en Berlín.
- DÍA 6. BERLIN. Visita de POSTDAM.
- DÍA 7. Cena en Hamburgo.
- DÍA 8. Almuerzo en Wismar.
- DÍA 9. Cena en Hamburgo.