Edimburgo y lo mejor de Inglaterra y Londres Plus

ITINERARIO 25KNA0041

10 días / Desde 2242€

Kan·nak

ITINERARIO

DíA 1. ESPAÑA – EDIMBURGO.

Presentación en el aeropuerto para tomar el vuelo seleccionado con destino a Edimburgo. Tras recuperar el equipaje, si has reservado los vuelos con Kannak, te espera nuestro representante para llevarte al hotel en la capital escocesa. **Cena y alojamiento**.

DíA 2. EDIMBURGO.

Desayuno. Visita panorámica de la ciudad. Acompañados de nuestro guía local descubriremos todos los secretos de esta preciosa ciudad, sin duda una de las más bellas de Europa. La capital escocesa cuenta con multitud de atractivos, espacios inolvidables como, la Milla Real, el famoso Castillo, el Palacio y la Abadía de Holyrood, la bulliciosa Princes Street tras la cual se encuentra la llamada zona nueva, construida en el S. XVIII en estilo georgiano, y Calton Hill, el mejor mirador sobre la ciudad y la Ría del Forth. Resto del día libre para seguir descubriendo los secretos de la ciudad o si prefieres, realizar alguna de nuestras actividades en la ciudad.

- Nuestro **Paquete Cultural** te incluye:
  - **Castillo de Edimburgo y Capilla de Rosslyn.** Tras la visita de la ciudad, conoceremos el castillo de Edimburgo, símbolo de la ciudad y el monumento más visitado de Escocia, visita guiada para conocer el cañón de la hora en punto, la Capilla de santa Margarita o la Piedra del Destino. A continuación, dejaremos Edimburgo para visitar la Capilla de Rosslyn, un lugar lleno de misterio, asociado a la leyenda del Santo grial y la orden de los templarios.

NOTA. Esta excursión NO podrá ser adquirida en el destino con nuestro guía o en nuestra app.

DíA 3. EDIMBURGO – DURHAM – YORK.

Desayuno. Salida de Edimburgo para recorrer la región de los Borders, que sirve de frontera entre Escocia e Inglaterra. Nuestra primera parada de hoy será para visitar el Castillo de Alnwick, uno de los castillos medievales mejor conservados del país. Hoy en día es mundialmente famoso porque ha servido de escenario en las películas de Harry Potter. Seguiremos ruta hasta llegar a Durham, una de las principales ciudades históricas del norte de Inglaterra. Aquí tendremos tiempo para visitar la imponente catedral normanda y pasear por sus calles. Seguiremos ruta adentrándonos en la región de Yorkshire. Llegada a York, **cena y alojamiento**.

DíA 4. YORK – REGIÓN DE LOS LAGOS – LIVERPOOL .

Desayuno. York es una ciudad donde se siente la historia del país a cada paso y podremos conocerla y hasta respirarla gracias a una completa visita con guía local. Descubriremos la antigua capital del reino, piedra fundacional de la cultura sajona, la antigua Yorvik vikinga. La ciudad está ligada a miles de leyendas que la relacionan entre otros con Robin Hood o el emperador romano Constantino. York es arte y cultura. En el corazón de la ciudad se levanta la maravillosa catedral de San Pedro la segunda más grande construida en estilo gótico en el norte de Europa. A continuación, salida hacia el oeste del país atravesando la región de los lagos, tierra de poetas y refugio de las tradiciones inglesas. **Almuerzo** en ruta. El Lake District es un importante parque nacional encajado entre montañas y lagos. Para disfrutar del paisaje daremos un paseo en barco, al más puro estilo victoriano, por el Lago Widermere, al mayor de los que componen el parque. Continuación hasta Liverpool. La que fuera gran capital industrial en el S.XIX hoy se ha convertido en un

importante centro cultural y en la capital mundial de la música pop y el futbol. **Cena y alojamiento.**

DíA 5. LIVERPOOL.

Desayuno y visita panorámica de Liverpool. La ciudad ha ido modernizándose en los últimos tiempos consiguiendo un aspecto fresco, joven y actual que se mezcla con todas las tradiciones de antigua capital industrial, muestra de ello son las Tres Gracias los tres edificios que son junto con el pelícano, Anfield y los Beatles los símbolos de la ciudad. Monumentos importantes como las dos catedrales, una católica otra anglicana y espacios como Saint George Hall o William Brown Street junto con el barrio chino, sin duda nos sorprenderán. A partir de aquí, tendremos el resto del día libre para seguir descubriendo lo bien que ha evolucionado la ciudad oscura antaño, y abierta y llena de vida en la actualidad. O si quieres más de Inglaterra, únete a nuestra opción cultural. **Alojamiento.**

- Nuestro **Paquete Cultural** te incluye:
  - **Excursión a Chester.** A primera hora de la tarde, saldremos hacia Chester, pequeña ciudad situada entre los ríos Mersey y Dee. Conserva la estructura que le dieran los romanos en el momento de su fundación, sus calles se cubrieron por los famosos Rows, galerías cubiertas, que fueron construidas durante la Edad Media, para alojar tanto comercios como mercancías, La Catedral construida en estilo gótico inglés da noticia de la grandeza de la ciudad. De la época romana aún se conserva parte de la muralla

Para tu información: Esta excursión podrá ser adquirida también en el destino con nuestro guía o en nuestra app.

DíA 6. LIVERPOOL – COSTWOLDS – BATH.

Desayuno y salida hacia el sur, atravesando la región de Los Cotswolds, en el corazón de la campiña inglesa, una de las regiones más pintorescas de Inglaterra. Casas de cuento levantadas por tejedores, ganaderos y comerciantes entre los siglos XIII y XV gracias al entonces pujante comercio de lana, que han envejecido con elegancia y se han conservado prácticamente intactas. Paramos en los famosos Bourton-On-The-Water, la Venecia de los Cotswolds, dividida por el río Windrush con la imagen icónica de sus puentes de piedra en primer plano; y Stow-On-The-Wold, el hogar de las ovejas-leones. Es el pueblo más elevado de los Cotswolds y en sus colinas pastaban las mejores ovejas de lana, las famosas costwolds lion. Hoy disfrutaremos de un almuerzo en uno de los típicos pubs de la región. Continuación hasta Bath, una bellísima localidad situada en un idílico espacio natural, en un meandro del río Avon. Tiempo libre para dar un paseo por esta bella ciudad donde destacamos el puente Pultney, uno de os pocos puentes habitados que existen en el mundo, la Abadia de San Pedro, las Termas Romanas, situadas en pleno centro de Bath, etc. **Cena y alojamiento.**

DíA 7. BATH – STONEHENGE – OXFORD – LONDRES .

Desayuno y salida hacia un lugar imprescindible en todo recorrido inglés el famoso conjunto monumental de Stonehenge. Con más de 5000 años de antigüedad, se ha convertido en un espacio lleno de enigmas, que atrae cada año a miles de turistas y arqueólogos interesados en desvelar el porqué de su existencia. Nuestra siguiente parada será en la mundialmente conocida Oxford. La ciudad alberga una de las universidades más antiguas de Europa y, actualmente, es una de las más visitadas en el Reino Unido, tal vez por la fama internacional de sus colleges o tal vez por haber sido escenario de múltiples secuencias de la saga Harry Potter. Tras un tiempo para el almuerzo, siempre acompañados de nuestra guía, recorreremos los lugares que han dado fama y prestigio a la ciudad visitando la Biblioteca Sheldonian, paseando por sus calles, fotografiando el Puente de los Suspiros, y visitando el interior de uno de sus colleges. Continuación a Londres y **alojamiento.**

DíA 8. LONDRES.

Desayuno. Comenzaremos el día con una visita panorámica en la que descubriremos los distritos más emblemáticos de la ciudad: Kensington, Mayfair, Belgravia, la singular Picadilly Circus, Trafalgar Square y el histórico Westminster, que sin duda nos enamorarán. Durante nuestro recorrido haremos varias paradas para fotografiar algunos símbolos de la ciudad: el Big Ben, las casas del Parlamento o el Royal Albert Hall. Terminamos el recorrido en el entorno del Palacio de Buckingham. A partir de aquí, tendrás todo el resto del día libre para seguir deleitándonos con la cosmopolita vida londinense. O podrás realizar alguna de nuestras actividades culturales para profundizar más en esta espectacular ciudad. **Alojamiento.**

- Nuestro **Paquete Cultural** te incluye la siguiente experiencia:
  - Visita a la City de Londres y paseo en barco por el Támesis. Visitaremos la City de Londres, donde conviven los restos de la antigua Londinium, fundada por los romanos, y el centro financiero, uno de los más modernos del mundo. En la City encontramos monumentos imprescindibles como son; el puente del Milenio, la Catedral de san Pablo, escenario de bodas reales y la Torre de Londres, y podremos hacernos una de las fotos más espectaculares de la ciudad con el maravilloso Puente de la Torre de Londres. También conoceremos los nuevos símbolos de cristal de la capital financiera como la torre Shard, que en poco tiempo se ha convertido en uno más de los edificios más icónicos de la ciudad. Para regresar nos embarcaremos para hacer un recorrido por el Támesis, una experiencia que nos permite ver la ciudad desde otra perspectiva, con vistas sobre el Puente de Londres, la Torre Oxo o la famosa noria London Eye

Para tu información: Esta excursión podrá ser adquirida también en el destino con nuestro guía o en nuestra app.

DíA 9. LONDRES .

Desayuno. Día completamente libre para seguir explorando la capital británica, visitar sus museos, recorrer sus barrios más pintorescos o las grandes calles comerciales y disfrutar de la atmósfera única de esta metrópolis cosmopolita. **Alojamiento.**

DíA 10. LONDRES – ESPAÑA.

Desayuno. Si has reservado los vuelos con Kannak, a la hora que te indiquemos traslado al aeropuerto de Londres para tomar el vuelo que haya seleccionado con destino a tu ciudad. Fin de nuestros servicios.

IMÁGENES

ALOJAMIENTOS PREVISTOS O SIMILARES

HAMPTON BY HILTON LIVERPOOL CENTRE

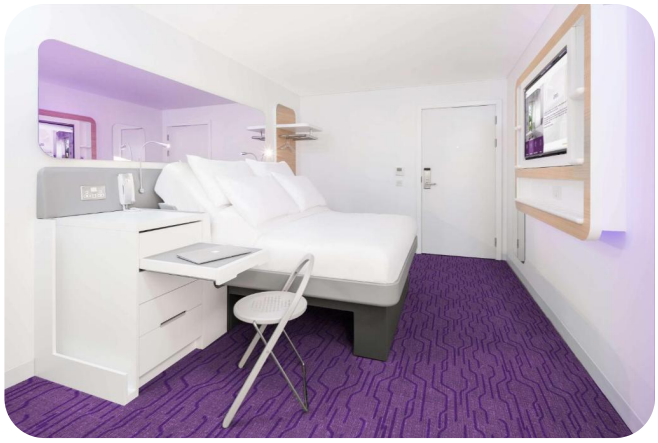

YOTEL EDINBURGH
EDIMBURGO

El YOTEL Edinburgh se encuentra en Edimburgo, a 1 km del EICC, y ofrece registros de entrada y salida exprés, habitaciones hipoalergénicas, centro de fitness, WiFi gratuita en todas las instalaciones y bar. El establecimiento se encuentra a 1,9 km del Edinburgh Playhouse y a 2 km del castillo de Edimburgo y del Museo Nacional de Escocia. El hotel ofrece habitaciones familiares.

Las habitaciones disponen de aire acondicionado, escritorio, caja fuerte, TV de pantalla plana y baño privado con ducha. Todos los alojamientos incluyen armario.

El YOTEL Edinburgh sirve un desayuno continental diario.

El personal de la recepción 24 horas habla inglés, español, italiano y polaco.

Cerca del alojamiento hay varios lugares de interés, como el Camera Obscura and World of Illusions, la Royal Mile y The Real Mary King's Close. El aeropuerto más cercano es el de Edimburgo, ubicado a 13 km del YOTEL Edinburgh.

Este hotel cuenta con los siguientes servicios

General

- Máquina expendedora (aperitivos)
- Máquina expendedora (bebidas)
- Zona de fumadores
- Aire acondicionado
- Calefacción
- Ascensor
- Habitaciones familiares
- Adaptado personas de movilidad reducida

Piscina y bienestar

- Gimnasio

Idiomas que se hablan

- inglés
- español
- italiano

Accesibilidad

- Adaptado para sillas de ruedas

Comida & bebida

- Snack-bar
- Bar

Servicios más populares

- Parking
- Habitaciones familiares
- Centro de fitness muy bueno
- Bar

Servicios de recepción

- Guardaequipaje
- Registro de entrada y salida exprés
- Recepción 24 horas

Información importante

No admiten mascotas

LEONARDO HOTEL LEEDS

COPTHORNE TARA HOTEL LONDON KENSINGTON
LONDRES

Las habitaciones cuentan con camas Hypnos, TV de pantalla plana, caja fuerte, baño privado y set de té y café. Hay WiFi gratuita en todas las zonas.

El establecimiento alberga el Artist Corner, que prepara cocina británica y europea moderna, una brasserie que sirve platos de estilo asiático y la cafetería Cafexpress.

El Copthorne Tara Hotel London Kensington dispone de centro de conferencias y sala de fitness.

Este establecimiento se encuentra a poca distancia a pie del centro de exposiciones Olympia, el parque Hyde Park, la sala de conciertos Royal Albert Hall y los museos de fama mundial de la calle Cromwell Road.

Kensington y Chelsea es una opción genial para los viajeros interesados en la arquitectura, los monumentos y el ocio.

Este hotel cuenta con los siguientes servicios

Instalaciones de negocios

- Fax / fotocopiadora (de pago)
- Salas de reuniones / banquetes (de pago)

Exteriores

- Mobiliario exterior

General

- Aire acondicionado
- Prohibido fumar en todo el establecimiento
- Calefacción
- Tienda de recuerdos
- Ascensor
- Habitaciones familiares
- Adaptado personas de movilidad reducida
- Habitaciones no fumadores
- Servicio de habitaciones

Piscina y bienestar

- Gimnasio
- Gimnasio

Idiomas que se hablan

- italiano
- inglés
- alemán

Accesibilidad

- Adaptado para sillas de ruedas

Comida & bebida

- Menú para niños (de pago)
- Menús dietéticos (bajo petición)
- Bar

Servicios más populares

- Conexión WiFi gratuita
- Parking
- Habitaciones familiares
- Habitaciones no fumadores
- Gimnasio
- Restaurante
- Bar

Aparcamiento

Información importante

No admiten mascotas

HAMPTON BY HILTON BATH CITY

EL PRECIO INCLUYE

- 9 noches de Alojamiento y desayuno en habitación doble en hoteles de categoría 3***sup o 4**** en las ciudades indicadas en el itinerario en los hoteles previstos o alternativos
- 6 comidas (2 almuerzos y 4 cenas, bebidas no incluidas)
- Transporte en autobús gran estándar según la ruta indicada
- Guía acompañante durante el circuito
- Visitas panorámicas con guía local de: Edimburgo, York, Liverpool y Londres
- Tiempo libre con orientación de nuestro guía: Alnwick, Durham, Windermere, Costwolds, Bath, Stonehenge, Oxford
- Seguro de viaje básico

EL PRECIO NO INCLUYE

- Tasas de estancia locales en algunas ciudades a pagar directamente en el hotel
- Bebidas durante las comidas
- Todo lo no especificado en “El precio incluye”

SERVICIOS ADICIONALES

- VUELOS REGULARES. Te sugerimos solicitarnos las reservas aéreas. Nuestro potente motor de vuelos te ofrecerá las mejores opciones posibles para la ruta desde tu ciudad de origen. Trabajamos con todas las compañías y todas las tarifas.
- IMPORTANTE: Al reservar tu vuelo con nosotros, te incluimos también el traslado del aeropuerto al hotel del circuito y del hotel al aeropuerto para tomar el vuelo de salida.

Calendario

10 día/s y 9 noche/s
Periodicidad: diario

-

OPCIÓN PAQUETES

OPCIONES DE CIRCUITO

Authentic

Nuestra ruta base.

Paquete Cultural

Amplía tu viaje con algunas de las más interesantes visitas y completa la mejor oferta cultural del destino.

PAQUETE CULTURAL: En este paquete se incluyen las siguientes visitas:

- Día 2. Castillo de Edimburgo y Rosslyn.
- Día 5. Chester.
- Día 8. City de Londres y Paseo en barco por el Támesis.